



PROGRAMMAZIONE UNITARIA

2021-2027

Incontri con il partenariato
socioeconomico e istituzionale

18 marzo 2021



REGIONE
LAZIO

Programmazione regionale unitaria 2021-2027

- Il percorso**
- Con le Deliberazioni di Giunta regionale n. 385 del 23 giugno 2020 e n. 521 del 4 agosto 2020 sono state avviate le attività di partenariato per la Programmazione unitaria 2021-2027 attraverso l'istituzione del **Tavolo di Partenariato unitario** presieduto dal Vicepresidente della Regione Lazio
 - Siamo partiti dall'esperienza di **LazioLab** (www.laziolab.it/), il laboratorio della Regione Lazio che tra marzo e maggio 2020 ha **individuato le idee e definito i progetti innovativi per il sostegno e la crescita delle imprese e dell'occupazione** attraverso **6 Tavoli Tematici** (sostenibilità e resilienza; digitalizzazione; infrastrutture e logistica; semplificazione; innovazione, ricerca e trasferimento tecnologico; *governance* e strumenti) composti da esperti, tecnici e accademici delle Università del Lazio, chiamati a individuare gli interventi prioritari della nuova programmazione in cui **la Regione vuole investire le risorse regionali ed europee**
 - Tra giugno e luglio 2020 si sono tenuti **7 incontri** a Roma e in tutte le province del Lazio, dal titolo **“LE IDEE DI TUTTI, IL LAZIO DEL FUTURO. Da LazioLab a Lazio 2030: sostenibili ed inclusivi per essere competitivi”**, in cui sono state condivise le proposte nate dal lavoro svolto dal gruppo di esperti di LazioLab e sono state raccolte le istanze degli stakeholders e del territorio con l'obiettivo di mettere a punto un programma di idee e iniziative per il rilancio e lo sviluppo della regione per il periodo 2021-2027, tenendo in considerazione anche le emergenze derivanti dalla pandemia Covid-19
 - I cittadini del Lazio hanno potuto seguire gli eventi su una piattaforma interattiva digitale sul sito www.lazioeuropa.it/consultazione_2127 che ha offerto a tutti la possibilità di dare il proprio contributo di idee e proposte compilando un apposito questionario
 - Il coinvolgimento del partenariato, dei cittadini e della società civile è proseguito nel percorso di elaborazione della **Strategia Regionale di Sviluppo Sostenibile** attraverso la creazione di un portale dedicato www.lazioeuropa.it/laziosostenibile/, la costituzione di un *Forum* virtuale, l'organizzazione - fra i mesi di luglio e settembre 2020 - di *7 Focus group* per raccogliere proposte, opinioni e suggerimenti e di *4 webinar* - fra i mesi di gennaio e febbraio 2021 - in cui sono stati invitati Enti Locali, scuole ed imprese con l'obiettivo di accrescere le **conoscenze** e le competenze in tema di sostenibilità

Le linee d'indirizzo per la programmazione unitaria regionale 2021-2027

La programmazione 2021-2027 della Regione Lazio adotta la logica unitaria accolta fin dal 2014, già espressa nel **Documento Strategico di Programmazione (DSP) 2018-2023** e ribadita, per la nuova programmazione 2021-2027, nel documento **“Un nuovo orizzonte di progresso socio-economico - Linee d'indirizzo per lo sviluppo sostenibile e la riduzione delle diseguaglianze: politiche pubbliche regionali ed europee 2021-2027” (Indirizzi 2027)** approvato con deliberazione del Consiglio regionale n. 13 del 22 dicembre 2020 e nel **Documento di Economia e Finanza Regionale (DEF) 2021** per gli anni 2021-2023 approvato con deliberazione del Consiglio regionale n.14 del 22 dicembre 2020.

Indirizzi 2027 è il documento che guiderà l'intera programmazione, in quanto al suo interno si delineano le principali strategie di sviluppo individuate nei **5 Obiettivi di Policy (OP)** previsti dai nuovi Regolamenti comunitari per i Fondi SIE e nei **3 Obiettivi Generali (OG)** della PAC 2021-2027, l'allocazione finanziaria sui Fondi comunitari (FESR, FSE+, FEAMP, FEASR), sul Fondo di Sviluppo e Coesione (FSC), nonché la griglia programmatica che dovrà essere seguita nella stesura dei Programmi regionali 2021-2027.

L'obiettivo è quello di programmare e attuare **una politica per la crescita sostenibile**, finalizzata alla sostenibilità economica, sociale, ambientale e territoriale, guidata dall'obiettivo di promuovere e garantire il benessere dei cittadini e dei territori attraverso la massimizzazione delle sinergie tra i diversi Fondi comunitari, nazionali e regionali.

Tale impostazione rientra appieno nelle indicazioni fornite dalla “Agenda 2030 per lo sviluppo sostenibile” approvata nel 2015 dall'Assemblea generale delle Nazioni Unite, dalla Strategia Nazionale per lo Sviluppo Sostenibile, dalle numerose comunicazioni della Commissione europea, e si sostanzia nella **Strategia Regionale per lo Sviluppo Sostenibile (SRSvS) “Lazio, regione partecipata e sostenibile”** presentata il 2 marzo 2021, le cui priorità si inquadrano negli obiettivi della programmazione europea 2021-2027 e sono coerenti con le indicazioni del documento regionale *“Indirizzi 2027”*

Programmazione regionale unitaria

Logica funzionale



47
AZIONI
Cardine



Programmazione
regionale 2018-2023

Agenda
2030

Politica di coesione
2021-2027

Programmazione
unitaria 2021-2027

Lo stato dell'arte del negoziato 2021-2027 (1)



THE POST-2020 COMMON AGRICULTURAL POLICY: ENVIRONMENTAL BENEFITS AND SIMPLIFICATION



- Tra maggio e giugno 2018 la Commissione europea ha presentato la **proposta di Quadro Finanziario Pluriennale (QFP) per il periodo 2021-2027**, le bozze dei **Regolamenti per la Politica di coesione** e le proposte legislative per la **riforma della Politica agricola comune**, ossia la cornice entro la quale costruire la nuova programmazione dei Fondi comunitari
- A dicembre 2019 la Presidente Von der Leyen ha annunciato l'obiettivo di rendere l'Europa il primo continente a impatto climatico zero del mondo entro il 2050, attraverso una nuova strategia di crescita, il **Green Deal europeo**, ed istituendo un **Fondo per una transizione giusta (JTF)**
- A marzo 2020 è stato proposto il Regolamento del Parlamento europeo e del Consiglio che istituisce il quadro per il conseguimento della neutralità climatica e che modifica il Regolamento (UE) 2018/1999 (**Legge europea sul clima**)
- A maggio 2020 la Commissione europea ha approvato la Comunicazione *COM(2020) 442 final* denominata «**Il bilancio dell'UE come motore del piano per la ripresa europea**»
- Con la Risoluzione 2020/2732 (RSP) del 23 luglio 2020, il Parlamento europeo ha approvato uno strumento per la Ripresa e la Resilienza degli Stati membri denominato **Next Generation EU - Recovery fund** con una dotazione finanziaria di 750 miliardi di euro

Lo stato dell'arte del negoziato 2021-2027 (2)



THE POST-2020 COMMON AGRICULTURAL POLICY: ENVIRONMENTAL BENEFITS AND SIMPLIFICATION



- A dicembre 2020 è stato approvato l'**Accordo interistituzionale** tra il Parlamento europeo, il Consiglio dell'Unione europea e la Commissione europea sulla disciplina di bilancio, sulla cooperazione in materia di bilancio e sulla sana gestione finanziaria, nonché sull'introduzione di nuove risorse proprie e la relativa tabella di marcia
- Dopo lunghi negoziati, a dicembre 2020 è stato approvato il Regolamento (UE) n. 2020/2093 del Parlamento europeo e del Consiglio che stabilisce il **Quadro Finanziario Pluriennale** per il periodo 2021-2027
- A sostegno della ripresa dell'economia dopo la crisi COVID-19, a dicembre 2020 sono stati approvati il Regolamento (UE) 2020/2094 del Consiglio che istituisce uno **strumento dell'Unione europea per la ripresa** e il Regolamento (UE) 2020/2221 del Parlamento europeo e del Consiglio che modifica il regolamento (UE) n. 1303/2013 per quanto riguarda le risorse aggiuntive e le modalità di attuazione per fornire assistenza allo scopo di promuovere il superamento degli effetti della crisi nel contesto della pandemia di COVID-19 e delle sue conseguenze sociali e preparare una ripresa verde, digitale e resiliente dell'economia (**REACT-EU**)
- A dicembre 2020 sempre nell'ambito del *Green Deal*, è stata approvata la Comunicazione *COM(2020) 788 final* (**Patto europeo per il clima**)

Le risorse finanziarie per la programmazione 2021-2027



- Dopo lunghi negoziati, a dicembre 2020 è stato approvato il Regolamento (UE) n. 2020/2093 che stabilisce il **Quadro Finanziario Pluriennale** per il periodo 2021-2027, in cui si definiscono gli stanziamenti di impegno per le diverse rubriche del bilancio comunitario. Alla politica di coesione sono assegnati, per l'intero settennio, **circa 373 miliardi di euro a prezzi correnti**, come si può vedere nella tabella rappresentata nella slide successiva, nella quale è riportata la suddivisione per anno
- **All'Italia**, sono assegnati **oltre 43 miliardi di euro per la politica di coesione 2021-2027** di cui:
 - circa 30 miliardi di euro alle **Regioni meno sviluppate**
 - circa 1,5 miliardi di euro alle **Regioni in transizione**
 - circa 9,5 miliardi di euro alle **Regioni più sviluppate, fra cui il Lazio**
 - circa 1 miliardo di euro per il **Fondo per la Transizione Giusta (JTF)**
 - circa 0,9 miliardi di euro per la **Cooperazione Territoriale Europea (CTE)**



Quadro Finanziario Pluriennale (QFP) 2021-2027

Impatto sulla politica di coesione e sulle risorse per l'ambiente e l'agricoltura

Valori assoluti, milioni di euro a prezzi correnti



	2021	2022	2023	2024	2025	2026	2027	Totale
1. Mercato unico, innovazione e agenda digitale	25,421	25,890	26,722	26,604	27,000	27,703	28,030	187,370
2. Coesione e valori	54,593	58,636	61,897	63,741	65,645	69,362	68,537	442,411
di cui: coesione economica, sociale e territoriale	48,388	49,890	51,505	53,168	54,880	56,647	58,521	372,999
3. Risorse naturali e ambiente	53,403	53,667	53,974	54,165	54,363	54,570	54,778	378,920
di cui: spese connesse al mercato e pagamenti diretti	40,300	40,527	40,791	40,931	41,072	41,214	41,357	286,192
4. Migrazione e gestione delle frontiere	3,264	4,567	4,873	5,233	5,421	5,678	5,866	34,902
5. Sicurezza e difesa	3,347	3,495	3,514	3,695	4,040	4,386	5,039	27,516
6. Vicinato e resto del mondo	15,669	16,054	16,563	17,219	18,047	19,096	20,355	123,003
7. Pubblica amministrazione europea	11,024	11,385	11,819	12,235	12,532	12,949	13,343	85,287
di cui: spese amministrative delle istituzioni	8,625	8,877	9,197	9,496	9,663	9,951	10,219	66,028
Totale	166,721	173,694	179,362	182,892	187,048	193,744	195,948	1.279,409

Le risorse finanziarie per la programmazione regionale unitaria 2021-2027

- E' attualmente in corso il negoziato tra Stato e Regioni per il riparto delle risorse tra i diversi programmi nazionali e regionali, per cui non è ancora definito l'importo che sarà assegnato alla Regione Lazio, ma in base alle analisi e agli esercizi di scenario svolti, nel documento **Indirizzi 2027** era stato stimato un importo di **circa 6,5 miliardi** (comprensivo dell'assistenza tecnica per la gestione delle politiche regionali)
- A tale importo si prevede contribuiranno i **Fondi comunitari con il 54,4 per cento** del totale (il 20,4 per cento dal FESR e il 20,2 per cento dal FSE+, il 13,5 per cento dal FEASR e lo 0,3 per cento dal FEAMP); il **Fondo di Sviluppo e Coesione (FSC) 2021-2027 con circa il 39,7 per cento**, e i **trasferimenti statali per circa il 6,0 per cento**
- Tenendo conto degli Obiettivi di *policy* (OP) individuati dalle proposte dei regolamenti comunitari 2021-2027, al netto delle spese stimate per l'assistenza tecnica, l'ammontare per le politiche regionali è pari a **6,4 miliardi circa** che si ipotizza di destinare – rispettando i vincoli di concentrazione tematica dei fondi – **per il 15,8 per cento** (poco più di 1 miliardo) per costruire «una regione più intelligente» (**OP1**); **per il 20,1 per cento** (quasi 1,3 miliardi) per realizzare una «regione più verde» (**OP2**); **per il 24,2 per cento** (quasi 1,6 miliardi) per avere una «regione più connessa» (**OP3**); **per il 26,5 per cento** (1,7 miliardi circa) per sostenere una «regione più sociale» (**OP4**) e, infine, **per il 13,4 per cento** (quasi 900 milioni) destinati alle politiche per una «regione più vicina ai cittadini» (**OP5**)
- Nel documento **Indirizzi 2027** sono state date anche indicazioni per la **prosecuzione delle Azioni Cardine (AC)** già individuate nella programmazione regionale, risultate più efficaci al raggiungimento degli obiettivi di sviluppo sostenibile e alla riduzione delle diseguaglianze, e per l'individuazione di **25 nuovi Progetti per la Ripresa e la Resilienza (PRR)** per rafforzare la strategia regionale e trasformare e rendere resiliente il sistema socio-economico laziale

Politica di Coesione

Proposte di Regolamenti

- *Proposta di Regolamento COM(2018) 375 final* del 29 maggio 2018 recante le **disposizioni comuni** come modificata dalla *Proposta di Regolamento COM(2020) 23 final* del 14 gennaio 2020 relativa al **Fondo per una transizione giusta (JTF)**
- *Proposta di Regolamento COM(2018) 372 final* del 29 maggio 2018 relativo al **FESR** come modificata dalla Comunicazione *COM(2020) 452 final* del 28 maggio 2020
- *Proposta di Regolamento COM(2018) 382 final* del 30 maggio 2018 relativo al **FSE+** come modificata dalla Comunicazione *COM(2020) 447 final* del 28 maggio 2020
- *Proposta di Regolamento COM(2018) 390 final* del 12 giugno 2018 relativa al **FEAMP**
- *Proposta di Regolamento COM(2018) 374 final* del 29 maggio 2018 relativa all'obiettivo di **Cooperazione Territoriale Europea (CTE)**
- *Proposta di Regolamento COM(2020) 22 final* del 14 gennaio 2020 che istituisce il **“Fondo per una transizione giusta”**

Le **proposte dei Regolamenti** presentate per la politica di coesione 2021-2027 non sono ancora definitive, si prevede che i Regolamenti saranno approvati **entro il prossimo mese di giugno**

Politica di Coesione

I 5 Obiettivi di Policy (OP)

OP1



un'**Europa più intelligente** mediante l'innovazione, la digitalizzazione, la trasformazione economica e il sostegno alle piccole e medie imprese;

OP2



un'**Europa più verde e priva di emissioni di carbonio** grazie all'attuazione dell'accordo di Parigi e agli investimenti nella transizione energetica, nelle energie rinnovabili e nella lotta contro i cambiamenti climatici;

OP3



un'**Europa più connessa**, dotata di reti di trasporto e digitali strategiche;

OP4



un'**Europa più sociale**, che raggiunga risultati concreti riguardo al pilastro europeo dei diritti sociali e sostenga l'occupazione di qualità, l'istruzione, le competenze professionali, l'inclusione sociale e un equo accesso alla sanità;

OP5



un'**Europa più vicina ai cittadini** mediante il sostegno alle strategie di sviluppo gestite a livello locale e allo sviluppo urbano sostenibile in tutta l'UE.



Politica Agricola Comune (PAC)

Proposte di Regolamenti (1)

- Per il periodo 2021-2027 è previsto un nuovo modello di attuazione della PAC imperniato sull'elaborazione, da parte di ciascun Stato membro, di un **Piano Strategico Nazionale** attraverso la programmazione e l'attuazione degli interventi previsti in **entrambi i pilastri della PAC**, come regolati dalla *Proposta di Regolamento COM(2018) 392 final* dell'1 giugno 2018 relativa al **Fondo europeo agricolo di garanzia (FEAGA)** e dal **Fondo europeo agricolo per lo sviluppo rurale (FEASR)** e dalla Comunicazione *COM(2018) 393 final* dell'1 giugno 2018 relativa al finanziamento, gestione e monitoraggio della Politica Agricola Comune
- La nuova PAC dovrà collaborare con le altre politiche rispetto agli obiettivi del documento *Farm to Fork* che declinano l'impegno delle politiche agricole rispetto al **Green Deal europeo**
- Il protrarsi del negoziato sul Quadro Finanziario Pluriennale ha reso necessario prevedere **due anni di transizione** per estendere le attuali norme ed attenuare il passaggio con la futura PAC, regolati dal *Regolamento (UE) n. 2020/2220* del Parlamento europeo e del Consiglio del 23 dicembre 2020 che ha modificato il Regolamento (UE) n. 1305/2013 prorogando il periodo di durata dei Programmi di Sviluppo Rurale sostenuti dal FEASR fino al 31 dicembre 2022 e dando la possibilità di finanziarli attingendo alla corrispondente dotazione di bilancio per gli anni 2021 e 2022.
- Il Regolamento (UE) 2020/2220 ha inoltre messo a disposizione le risorse aggiuntive a titolo dello strumento dell'Unione europea per la ripresa (**«EURI»**) istituito dal Regolamento (UE) 2020/2094 del Consiglio
- **Nel biennio 2021-2022 gli attuali Programmi Strategici Regionali opereranno quindi in regime transitorio** conservando l'attuale configurazione e anticipando le quote finanziarie relative della PAC post 2020. A tali quote si aggiungeranno le risorse EURI che potranno essere dedicate a fronteggiare l'emergenza COVID con interventi specifici o modificando gli interventi già previsti, in modo da poter meglio fronteggiare l'emergenza

Politica Agricola Comune (PAC)

Proposte di Regolamenti (2)

- Le risorse EURI dovranno essere riservate, **per almeno il 37%**, alle seguenti misure:
 - a) agricoltura biologica;
 - b) mitigazione dei cambiamenti climatici e adattamento ad essi, compresa la riduzione delle emissioni di gas a effetto serra prodotte dall'agricoltura;
 - c) conservazione del suolo, compreso l'aumento della fertilità del suolo mediante sequestro del carbonio;
 - d) miglioramento dell'uso e della gestione delle risorse idriche, incluso il risparmio di acqua;
 - e) creazione, conservazione e ripristino di habitat favorevoli alla biodiversità;
 - f) riduzione dei rischi e degli impatti dell'uso di pesticidi e antimicrobici;
 - g) benessere degli animali;
 - h) attività di cooperazione Leader.

e **per almeno il 55%** a misure a favore della ripresa socio economica dei territori rurali per contribuire a una ripresa economica resiliente, sostenibile e digitale in linea, tra l'altro, con gli obiettivi agro-climatico-ambientali perseguiti dal regolamento, in particolare:

- a) filiere corte e mercati locali;
- b) efficienza delle risorse, compresi l'agricoltura di precisione e intelligente, l'innovazione, la digitalizzazione e l'ammodernamento dei macchinari e delle attrezzature di produzione;
- c) condizioni di sicurezza sul lavoro;
- d) energie rinnovabili, economia circolare e bioeconomia;
- e) accesso a tecnologie dell'informazione e della comunicazione di elevata qualità nelle zone rurali

Le **proposte dei Regolamenti** presentati per la PAC 2021-2027 non sono ancora definitive, si prevede che i Regolamenti saranno approvati **entro il prossimo mese di giugno**

Politica Agricola Comune (PAC)

I 3 Obiettivi Generali (OG) e i 9+1 Obiettivi Strategici della PAC 2021-2027

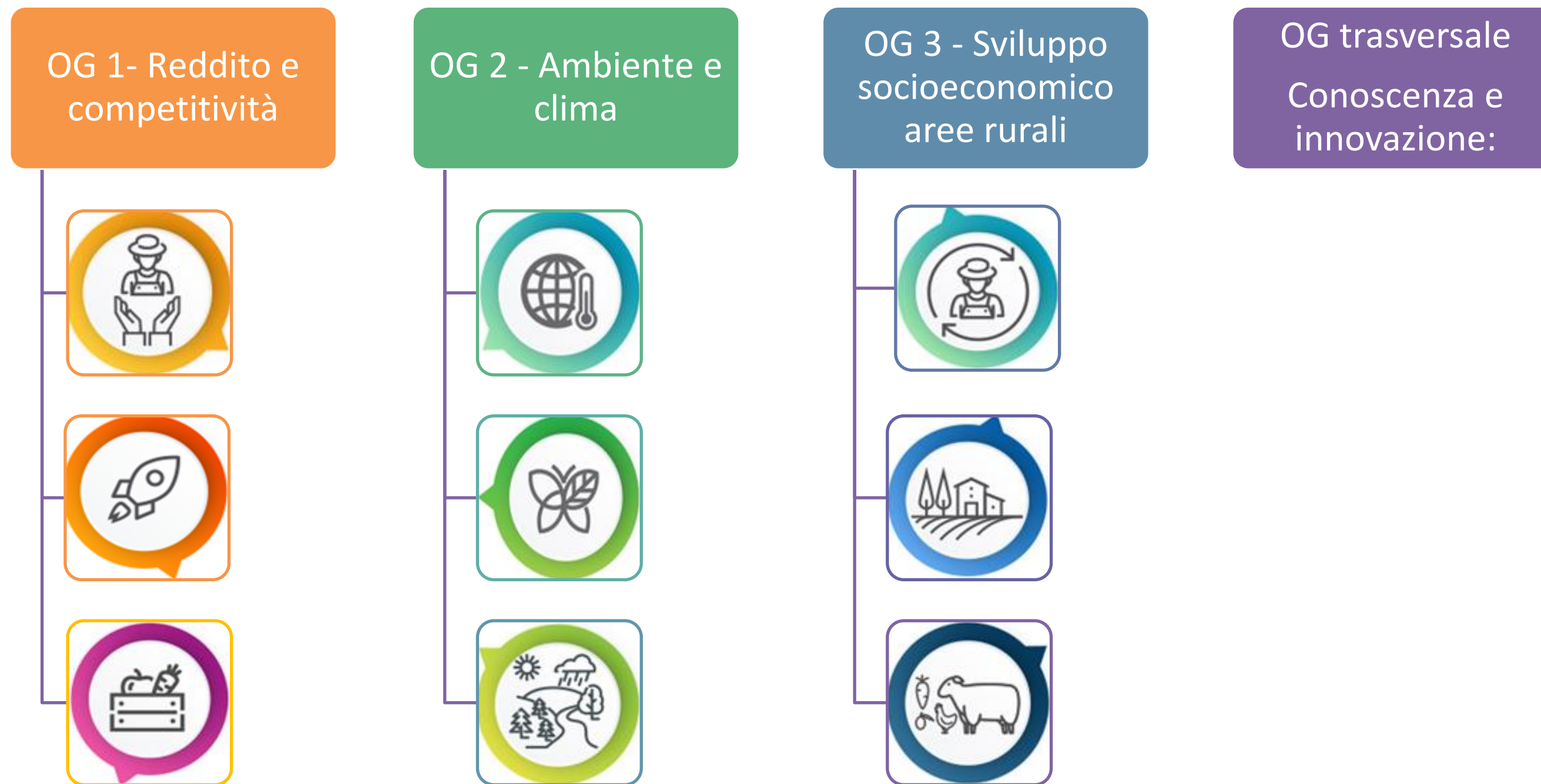

Programmazione regionale unitaria

Contributo dei diversi Fondi



		FESR	FSE	PSR LAZIO	FSC	Italia
OP1 Europa più intelligente		●			●	
OP2 Europa più verde		●			●	●
OP3 Europa più connessa		●			●	●
OP4 Europa più sociale		●	●			●
OP5 Europa più vicina ai cittadini		●			●	●



Obblighi di concentrazione tematica sulla base delle proposte di Regolamenti FESR FSE+ FEASR



FESR

- OP1 e OP2 \geq 85% di cui almeno OP2 \geq 30%
- OP5 \geq 8% (Sviluppo urbano sostenibile)



FSE+

- OP4, Os e1 e OS e5-e7-e10 \geq 12,5% (Priorità per i giovani)
- OP4, Os e7-e8-e9-e10-e11 \geq 25% (Inclusione sociale)
- OP4, Os e11 \geq 3% (Deprivazione materiale)
- OP4, Os e5 e Os e8-e9-e10 \geq 5% per azioni a contrasto della povertà infantile
- Importo "adeguato" per affrontare le sfide identificate nei programmi nazionali di riforma, nel semestre europeo nonché nelle raccomandazioni specifiche per Paese
- Risorse "adeguate" (\geq 0,25%) per il rafforzamento della capacità delle parti sociali e delle organizzazioni della società civile, in materia di occupazione, istruzione e inclusione sociale, per lo sviluppo delle capacità/competenze del partenariato



FEASR

- Misure agro-climatico-ambientali \geq 30%
- Interventi di sviluppo locale (LEADER) \geq 5%

Gli indicatori di sviluppo sostenibile nelle scelte della programmazione regionale

Le tendenze

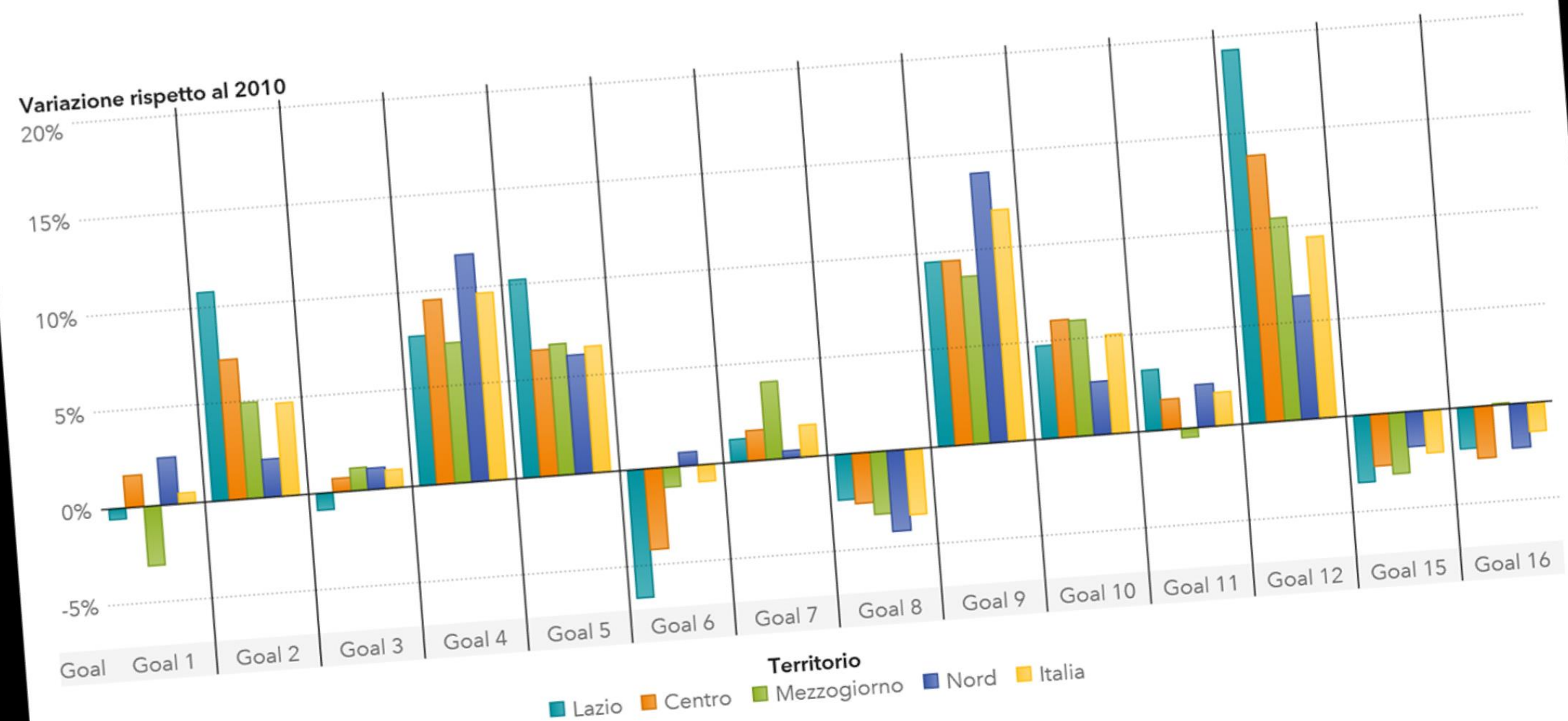

Gli indicatori compositi ASVIS nel Lazio, nelle macroripartizioni e in Italia. Variazioni percentuali tra il 2010 e il 2017 per Goal

FONTE:
indicatori compositi ASVIS

Gli indicatori di sviluppo sostenibile nelle scelte della programmazione regionale

Il confronto con i benchmark nazionali

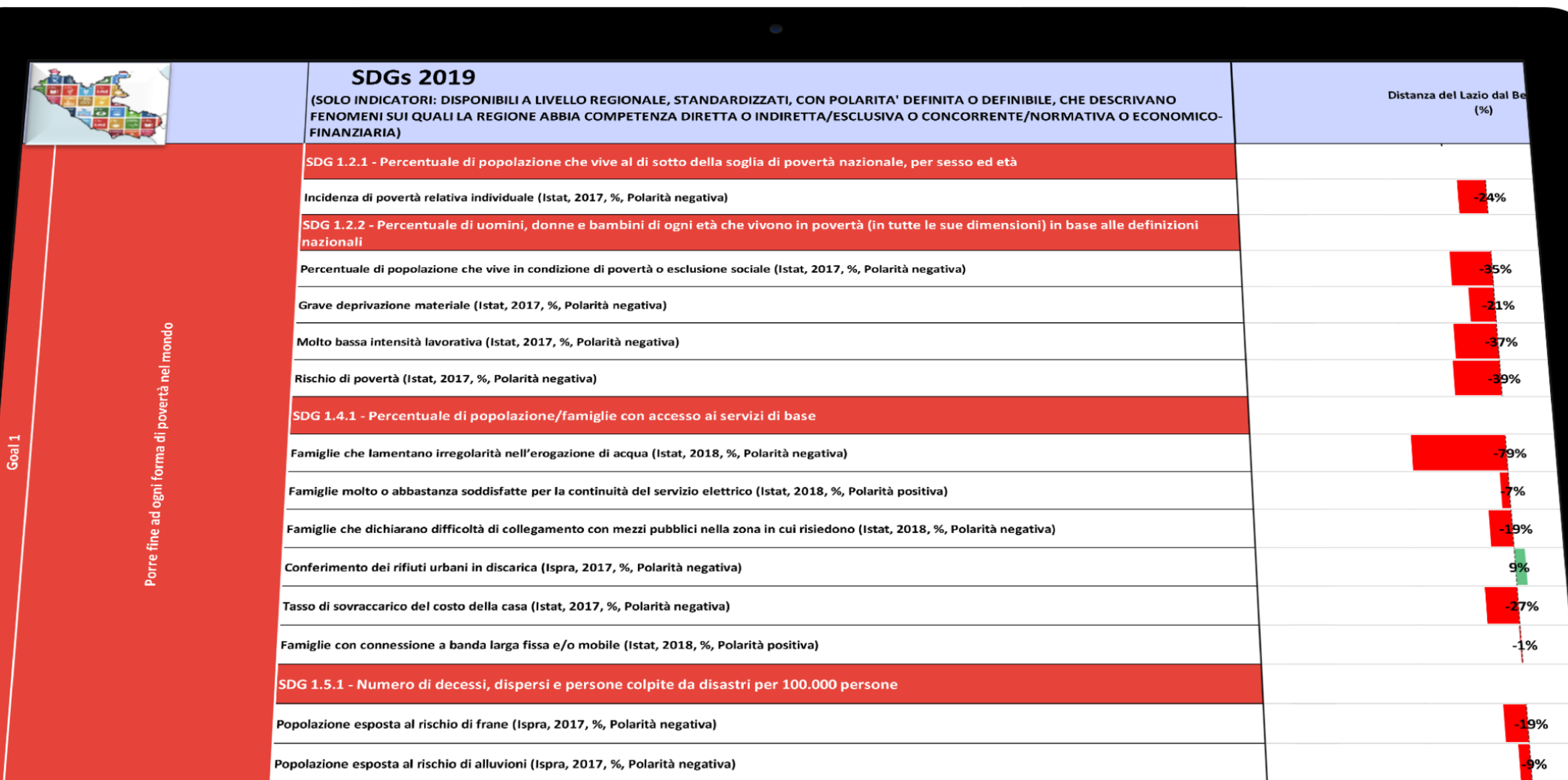

SDGs
2019

Verso i nuovi PO 2021-2027

Roadmap

07/2020

Prima bozza Accordo di Partenariato nazionale

06/2020

Avvio Partenariato regionale

DEFINIZIONE DEL QUADRO DEI FABBISOGNI

12/2020

Approvazione Quadro Finanziario Pluriennale

06/2021

Approvazione regolamenti Comunitari

DEFINIZIONE DEL QUADRO DELLE OPPORTUNITA'

12/2020

Linee di indirizzi regionali sulla programmazione 2021-2027

07/2021

Trasmissione bozze di PO alla CE

09/2021

Adozione proposte di PO e trasmissione alla CE

12/2021

Approvazione PO da parte della CE

DEFINIZIONE DEL QUADRO DELLE PRIORITA' DI INVESTIMENTO NEL SETTENNIO 2021-2027



Le schede di approfondimento

sugli Obiettivi specifici

Nelle slide che seguono, ogni **obiettivo specifico (OS)** dell'**obiettivo di policy (OP)** viene descritto nei suoi elementi fondamentali: titolo, interventi ammissibili, raccomandazioni della **Commissione Europea** o elementi di contesto che ne suggeriscono il finanziamento, interventi della **Regione Lazio** nella **programmazione unitaria 2014-2020** riconducibili all'**OS della programmazione 2021-2027**

TITOLO DELL' OBIETTIVO SPECIFICO

INTERVENTI AMMISSIBILI

RACCOMANDAZIONI COMMISSIONE EUROPEA E/O ELEMENTI DI CONTESTO

Programmazione 2014-2020 > Programmazione 2021-2027

INTERVENTI FINANZIATI NELLA PROGRAMMAZIONE 2014-2020



L'Obiettivo di Policy 1

Contribuiscono alla strategia 2 Fondi e 9 obiettivi specifici



FONDI

FESR

FEAS

R FSC

BDS

FESR

OP1 - Europa più intelligente

RICERCA E INNOVAZIONE
Rafforzare le capacità di R&I e l'introduzione di tecnologie avanzate



a1

DIGITALIZZAZIONE
Permettere ai cittadini, alle imprese e alle amministrazioni pubbliche di cogliere i vantaggi della digitalizzazione



a2

COMPETITIVITÀ PMI
Rafforzare la crescita e la competitività delle PMI



a3

COMPETENZE
Specializzazione intelligente, transizione industriale e imprenditorialità



a4

CONNETTIVITÀ
Rafforzare la connettività digitale



a5

FEASR

OG1 - Promuovere un settore agricolo intelligente, resiliente e diversificato che garantisca sicurezza alimentare

SOSTEGNO AL REDDITO



OS1

AUMENTARE LA COMPETITIVITÀ



OS2

MIGLIORARE LA POSIZIONE DEGLI AGRICOLTORI NELLA CATENA DEL VALORE



OS3

MIGLIORARE LA CONOSCENZA E L'INNOVAZIONE



OS10



REGIONE LAZIO

FESR – OP1. Europa più intelligente

Obiettivo specifico a1 – Ricerca e innovazione

TITOLO DELL' OBIETTIVO SPECIFICO

INTERVENTI AMMISSIBILI

RACCOMANDAZIONI COMMISSIONE EUROPEA ELEMENTI DI CONTESTO

INTERVENTI FINANZIATI NELLA PROGRAMMAZIONE 2014-2020



Rafforzare la capacità di R&I e l'introduzione di tecnologie avanzate

Investimenti in capitale fisso, beni immateriali (R&S)

Attività R&S, trasferimento tecnologico e cooperazione tra Imprese, Centri di ricerca e Istruzione superiore, in particolare su economia a basse emissioni di carbonio, resilienza e adattamento ai cambiamenti climatici, economia circolare

Sostegno a spin off, spin out e startup, cluster di **innovazione e reti di imprese** (PMI)

Processi di **innovazione** nelle PMI

Accrescere il numero e le dimensioni delle imprese innovative nei settori ad alta intensità di conoscenza

Promuovere scambi di **conoscenze** tra Organismi di Ricerca e Imprese

Sostenere servizi **innovativi** per Organismi di Ricerca e Imprese (imprese innovative sostenibili dal punto di vista commerciale)

POR FESR 2014-2020 > Programmazione 2021-2027 (dati al 31.12.2020)

Con il POR FESR 2014-2020 la Regione Lazio ha destinato oltre **200 ML di euro** a interventi riconducibili alla **programmazione 2021-2027**



REGIONE LAZIO

La Strategia di Specializzazione Intelligente

della Regione Lazio 2014-2020 (7 Aree di specializzazione)

Nella revisione della S3 regionale
per la programmazione **2021-2027**

sono previste altre 2 Aree di
Specializzazione:

- **Economia del mare**
- **Automotive**

Aerospazio

Satelliti
Lanciatori
Servizi satellitari
Telecomunicazioni

Scienze della vita

Farmaceutica
Biomedicale

Industrie creative e digitali

Audiovisivo
Industrie emergenti

Beni culturali e tecnologie della cultura

Diagnostica,
conservazione e
restauro

Valorizzazione,
fruizione e gestione

Agrifood

Sistemi per la
produzione sostenibile
del cibo

Alimentazione sicura e
salutare e consumo
sostenibile

Green economy

Bioedilizia e Smart
building

Simbiosi industriale

Energie rinnovabili

Sicurezza

Monitoraggio del
territorio

Sicurezza
alimentare

Sistemi satellitari di
sicurezza



Attuazione della *Smart Specialisation Strategy* regionale 2014-2020 (S3)

8 Bandi per **298** progetti finanziati

Oltre **160 milioni** di investimenti

Oltre **400 imprese** partner dei progetti

88 milioni di contributi concessi

Oltre **100 Centri di ricerca e Dipartimenti** universitari coinvolti

- **Mobilità intelligente e sostenibile**
- **Life 2020**
- **Creatività 2020**
- **Turismo e beni culturali**
- **KETs 2020**
- **Circular economy ed energia**
- **Aerospazio e sicurezza**
- **Bioedilizia e Smart building**

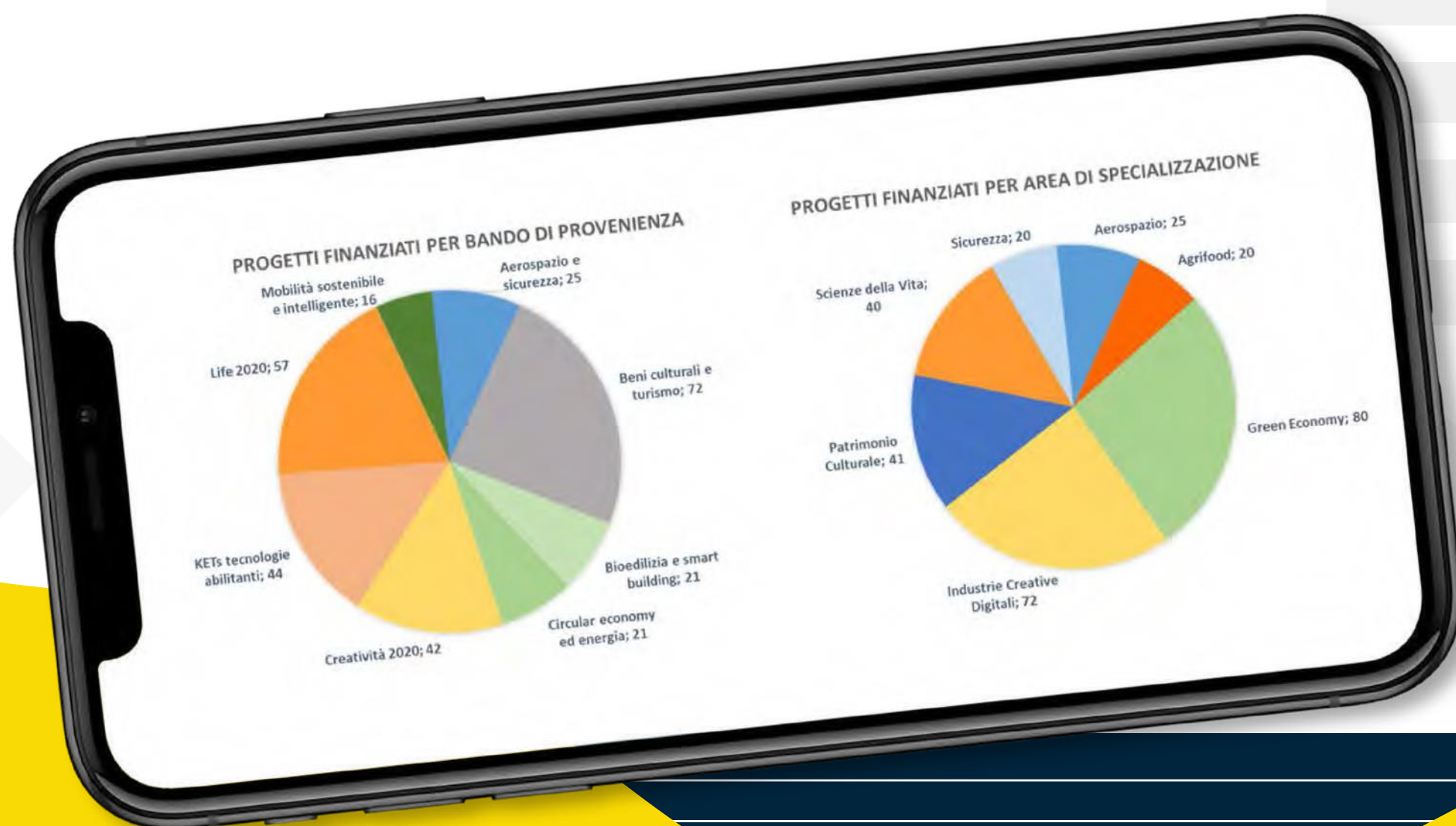

FESR – OP1. Europa più intelligente

Obiettivo specifico a2 - Digitalizzazione

TITOLO DELL' OBIETTIVO SPECIFICO

INTERVENTI AMMISSIBILI

RACCOMANDAZIONI COMMISSIONE EUROPEA ELEMENTI DI CONTESTO

INTERVENTI FINANZIATI NELLA PROGRAMMAZIONE 2014-2020



Permettere ai cittadini, alle imprese e alle amministrazioni pubbliche di **cogliere i vantaggi della digitalizzazione**

Digitalizzazione delle PMI

Soluzioni TIC, servizi elettronici, applicazioni per l'amministrazione
Applicazioni e servizi informatici per le **competenze digitali e l'inclusione digitale**

Applicazioni e servizi informatici di **assistenza sanitaria online**

Aumentare le competenze digitali nelle PMI e adottare soluzioni tecnologiche digitali

Migliorare la diffusione dei servizi pubblici digitali sia per i cittadini che per le imprese

POR FESR 2014-2020 > Programmazione 2021-2027 (dati al 31.12.2020)

Con il POR FESR 2014-2020 la Regione Lazio ha destinato **31 ML di euro** a interventi riconducibili alla **programmazione 2021-2027**



FESR – OP1. Europa più intelligente

Obiettivo specifico a3 – Competitività PMI

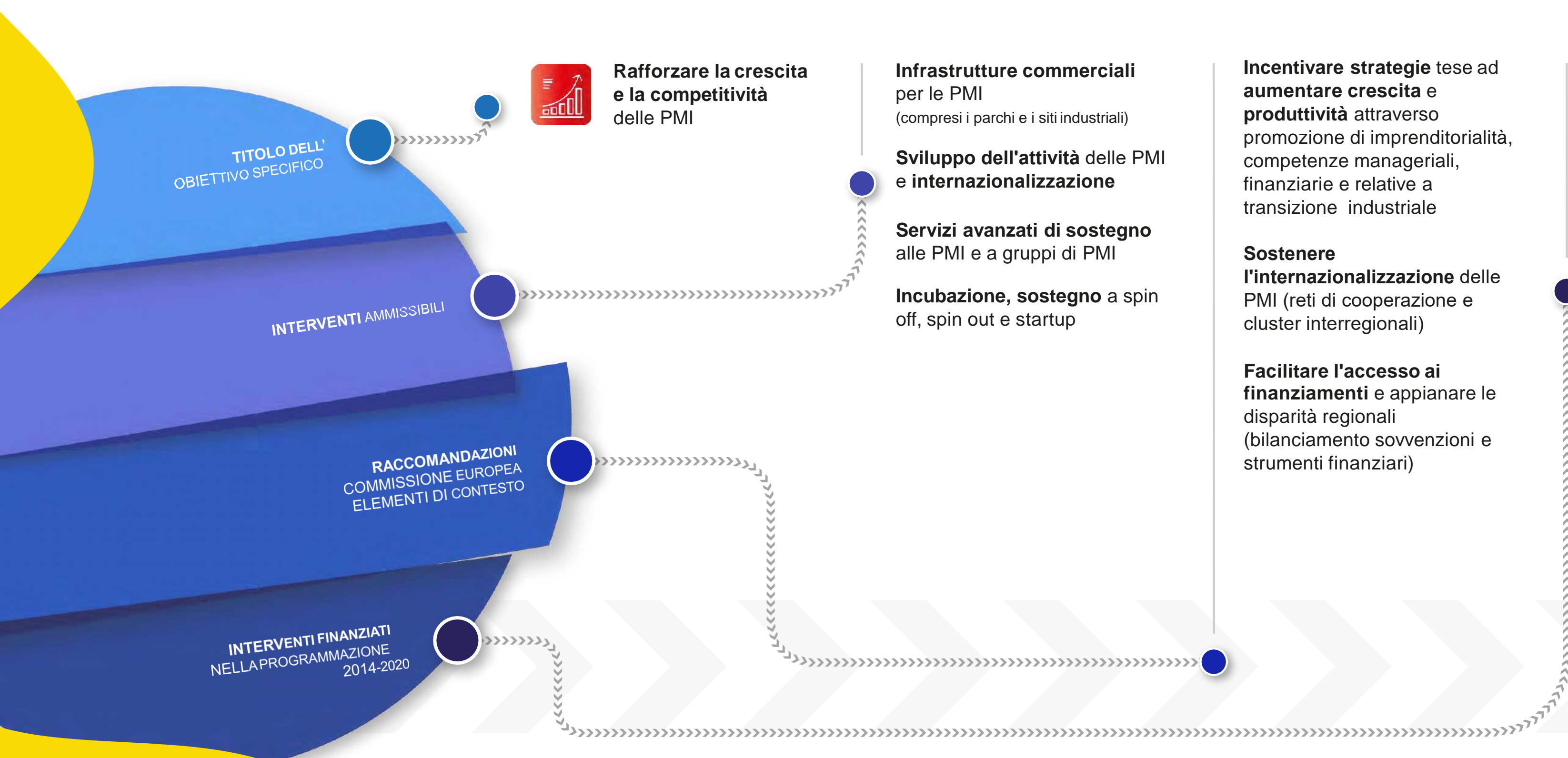

Rafforzare la crescita e la competitività delle PMI

Infrastrutture commerciali per le PMI
(compresi i parchi e i siti industriali)

Sviluppo dell'attività delle PMI e internazionalizzazione

Servizi avanzati di sostegno alle PMI e a gruppi di PMI

Incubazione, sostegno a spin off, spin out e startup

Incentivare strategie tese ad aumentare crescita e produttività attraverso promozione di imprenditorialità, competenze manageriali, finanziarie e relative a transizione industriale

Sostenere l'internazionalizzazione delle PMI (reti di cooperazione e cluster interregionali)

Facilitare l'accesso ai finanziamenti e appianare le disparità regionali (bilanciamento sovvenzioni e strumenti finanziari)

POR FESR 2014-2020 > Programmazione 2021-2027 (dati al 31.12.2020)

Nel POR FESR 2014-2020 sono stati destinati 356 ML € per interventi riconducibili alla programmazione 2021-2027, dei quali 196 ML € per strumenti di accesso al credito PMI

141 ML€	61 ML€	4 ML€
Fondo rotativo piccolo credito	Fondo Fare Venture	Fondo di Riassicurazione



FESR – OP1. Europa più intelligente

Obiettivo specifico a4 - Competenze

TITOLO DELL'
OBIETTIVO SPECIFICO

INTERVENTI AMMISSIBILI

RACCOMANDAZIONI
COMMISSIONE EUROPEA
ELEMENTI DI CONTESTO

INTERVENTI FINANZIATI
NELLA PROGRAMMAZIONE
2014-2020



Sviluppare competenze per la **specializzazione intelligente, la transizione industriale e l'imprenditorialità**

Investimenti connessi all'accrescimento delle competenze legate alla **ricerca, all'innovazione, al trasferimento di tecnologie** e alla **cooperazione** tra imprese, inclusi i processi di scoperta imprenditoriale (RIS3), nonché di quelle incentrate sull'economia a basse emissioni di carbonio e sull'economia circolare



REGIONE
LAZIO

FESR – OP1. Europa più intelligente

Obiettivo specifico a5 - Connettività

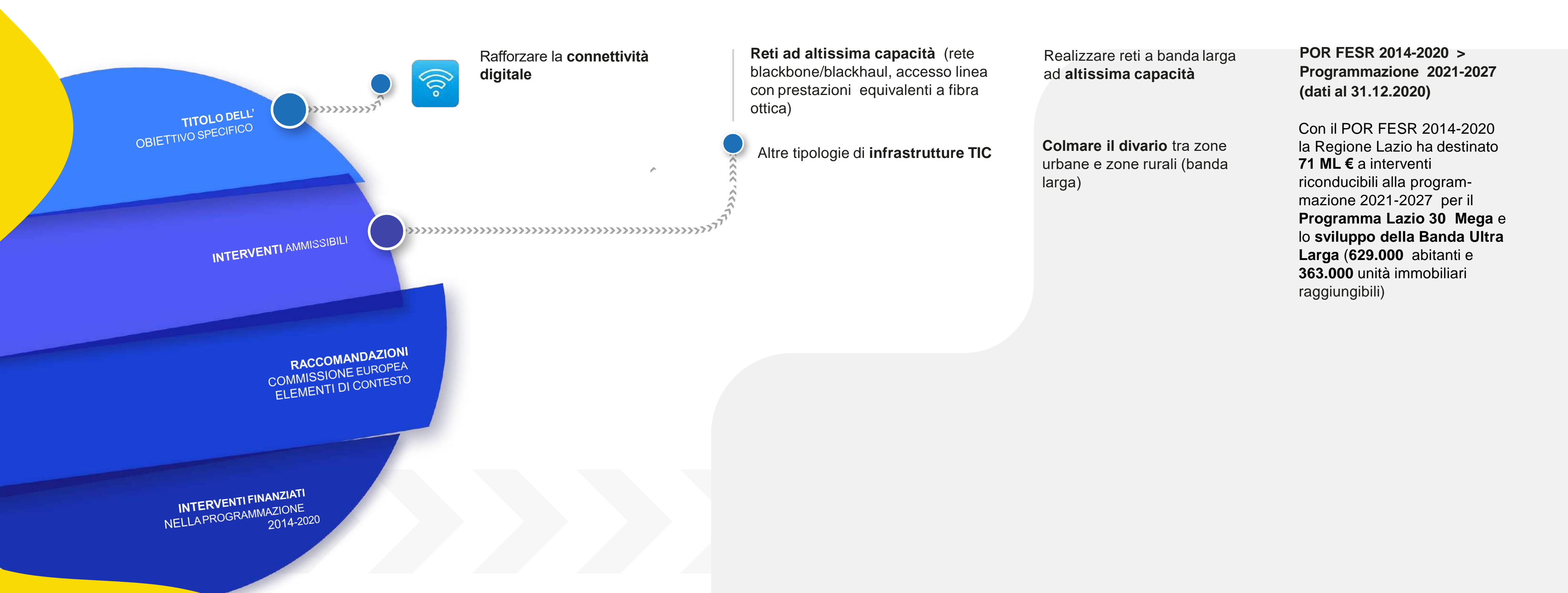

FEASR – OG1. Promuovere un settore agricolo

intelligente, resiliente e diversificato che garantisca sicurezza alimentare
Obiettivo specifico 1 – Sostegno al reddito

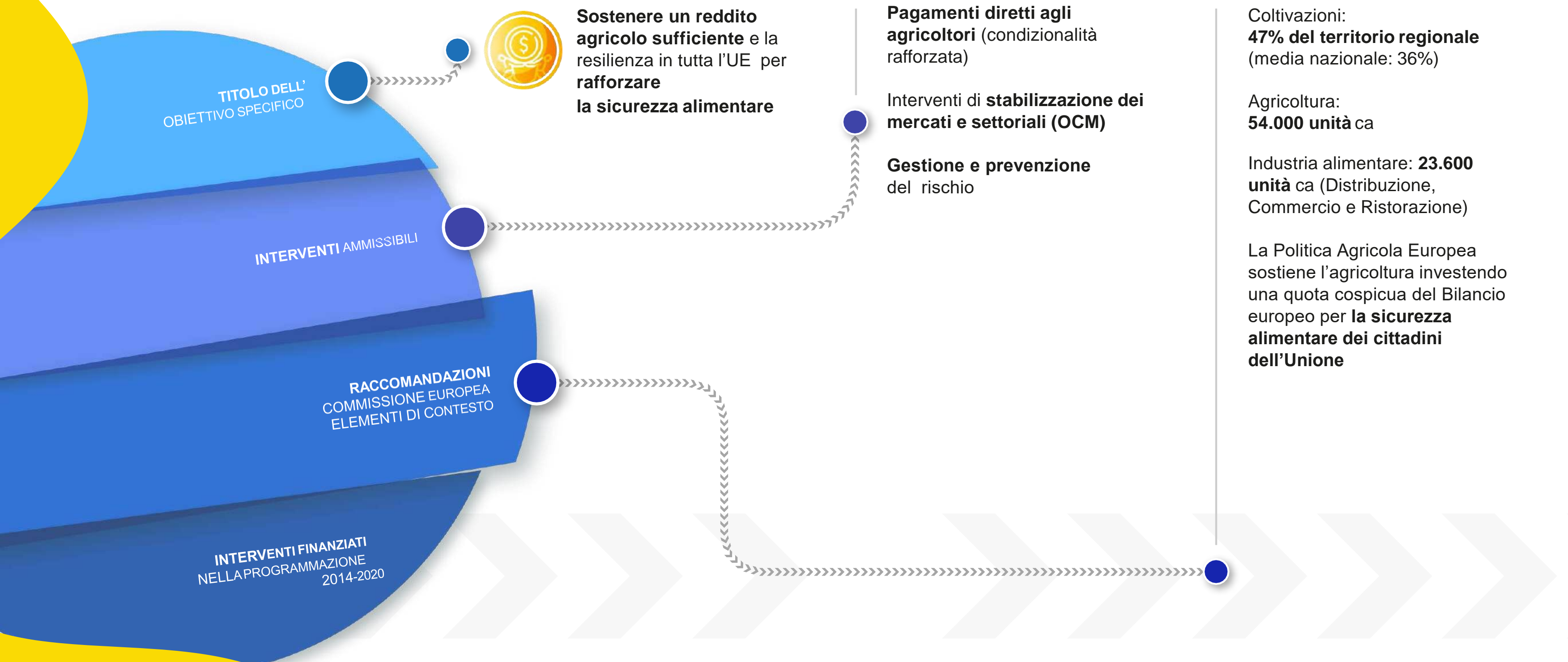

FEASR – OG1.Promuovere un settore agricolo

intelligente, resiliente e diversificato che garantisca sicurezza alimentare
Obiettivo specifico 2 – Aumentare la competitività

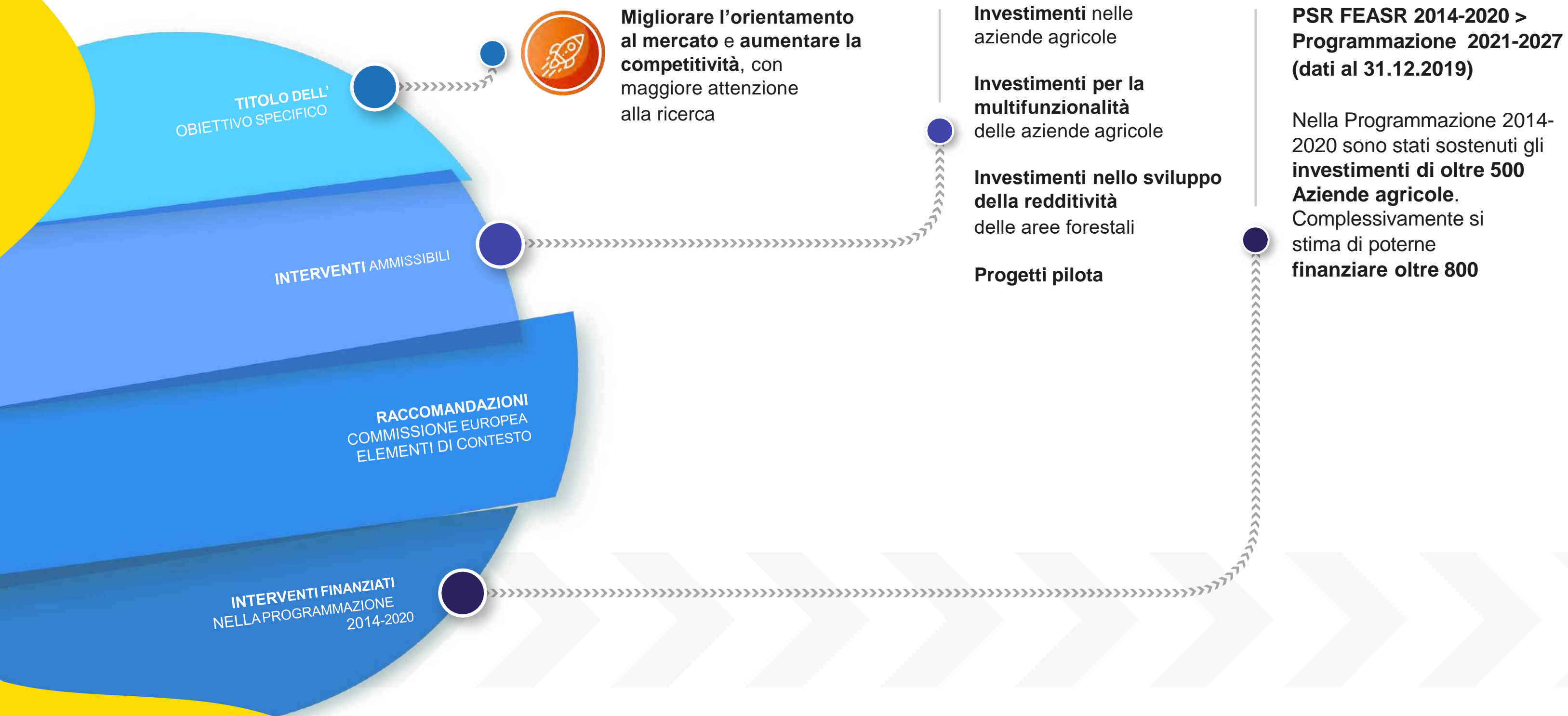

FEASR – OG1.Promuovere un settore agricolo

intelligente, resiliente e diversificato che garantisca sicurezza alimentare

Obiettivo specifico 3 – Migliorare la posizione degli agricoltori nella catena del valore

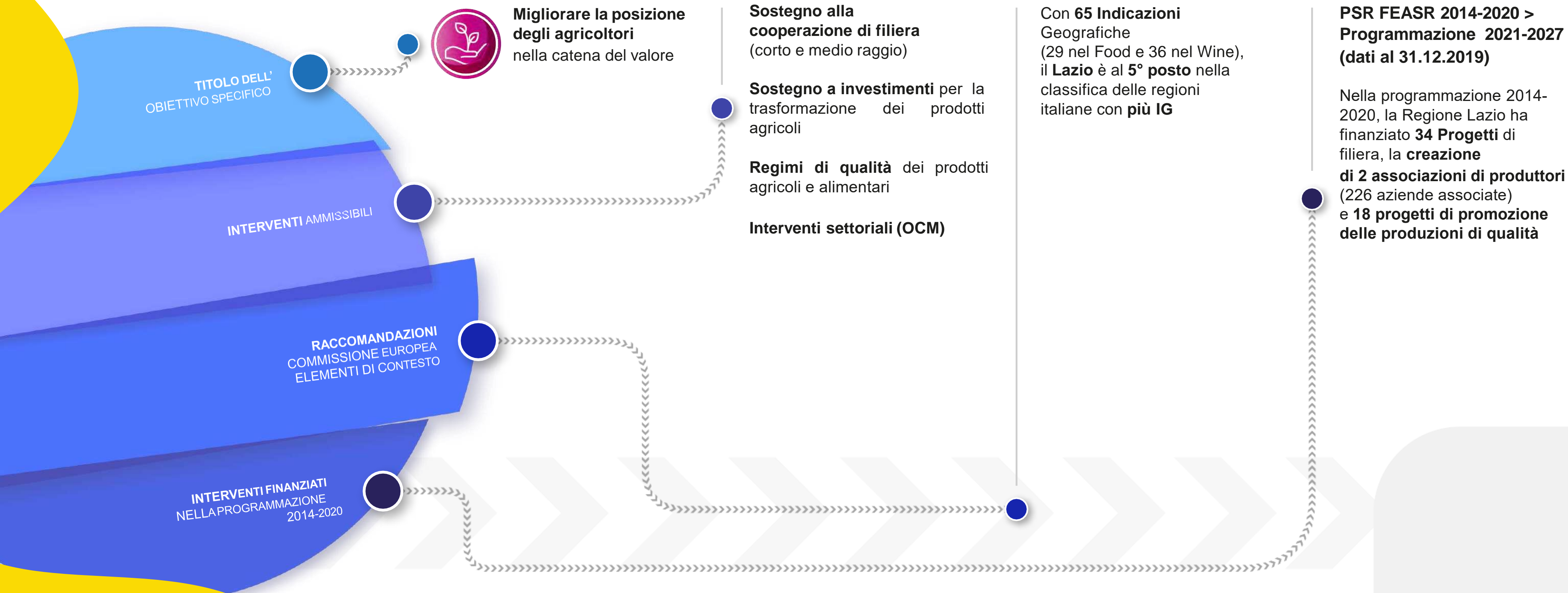

FEASR – OG1.Promuovere un settore agricolo

intelligente, resiliente e diversificato che garantisca sicurezza alimentare
Obiettivo specifico 10 – Migliorare la conoscenza e l'innovazione

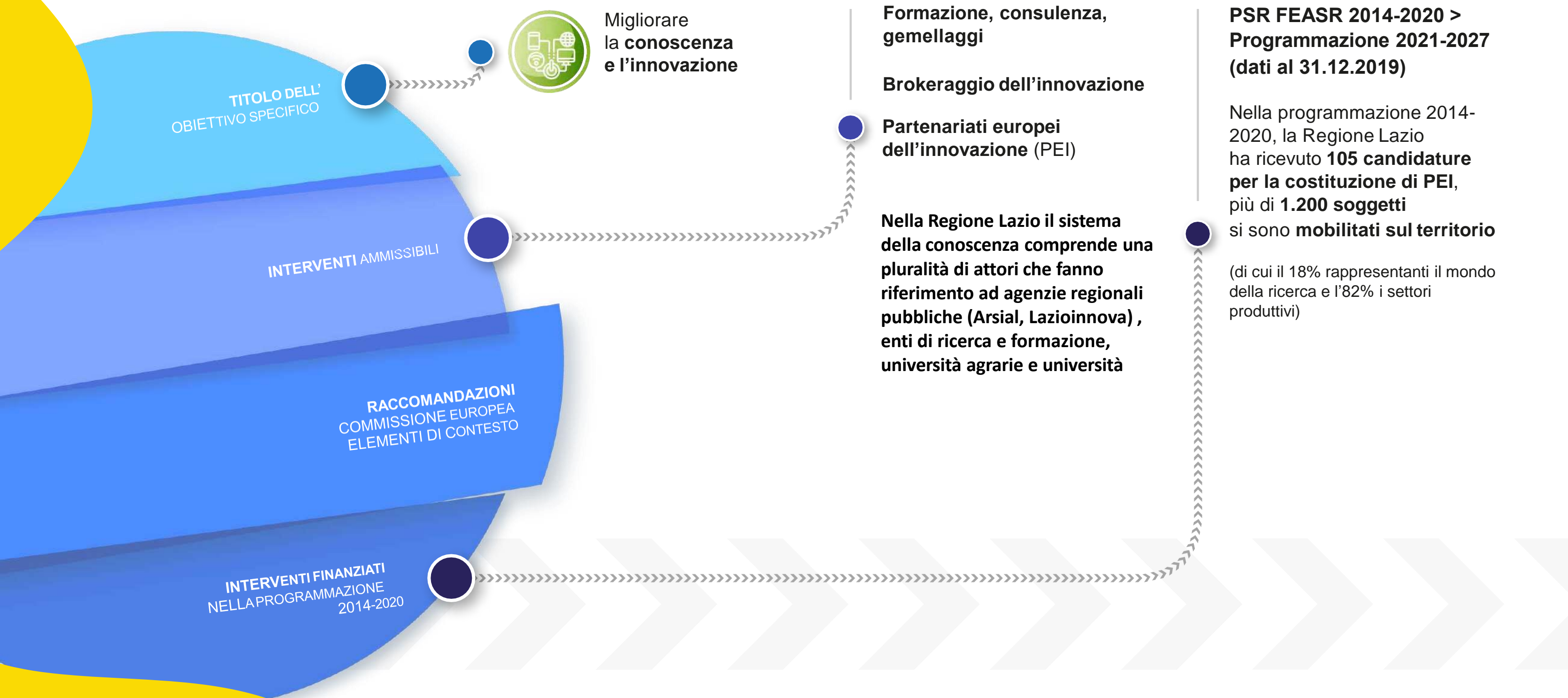

L'Obiettivo di Policy 2

Contribuiscono alla strategia 4 Fondi e 11 obiettivi specifici



4
FONDI

FESR

FEASR

FSC

BDS

FESR

OP2 – Europa più verde

EFFICIENZA ENERGETICA

Misure di efficienza energetica a favore delle PMI e delle infrastrutture pubbliche



b1

ENERGIA RINNOVABILE

Investimenti connessi all'energia eolica, solare, da biomassa, marina, geotermica e da altre fonti rinnovabili



b2

SMART GRID

Sistemi reti e impianti di stoccaggio energetici intelligenti a livello locale



b3

CLIMA E RISCHI

Promuovere l'adattamento ai cambiamenti climatici, la prevenzione dei rischi e la resilienza alle catastrofi



b4

RISORSE IDRICHE

Promuovere la gestione sostenibile dell'acqua



b5

ECONOMIA CIRCOLARE

Promuovere la transizione verso l'economia circolare



b6

BIODIVERSITÀ E INQUINAMENTO

Rafforzare la biodiversità, le infrastrutture verdi nell'ambiente urbano e ridurre l'inquinamento



b7

MOBILITÀ URBANA SOSTENIBILE

Promuovere la mobilità urbana multimodale sostenibile

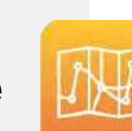

b8

CONTINUA



REGIONE
LAZIO

L'Obiettivo di Policy 2

Contribuiscono alla strategia 4 Fondi e 11 obiettivi specifici



4
FONDI

FESR

FEAS

RFS

BDS

FEASR

OG2 - Rafforzare la tutela dell'ambiente e l'azione per il clima e contribuire al raggiungimento degli obiettivi in materia di ambiente e clima dell'Unione

AZIONI PER IL CLIMA



OS4

TUTELA DELL'AMBIENTE



OS5

PRESERVARE I PAESAGGI E LA BIODIVERSITÀ



OS6

FSC

Ambiente

- Infrastrutture energetiche
- Efficiamento energetico strutture pubbliche
- Riduzione consumi energetici ed emissioni delle imprese
- Servizio idrico integrato
- Dissesto idrogeologico
- Difesa e ricostruzione della costa
- Gestione dei rifiuti urbani
- Bonifiche siti inquinati

BDS

Legge 27 dicembre 2019, n.160, Art. 1 comma 66

- Messa in sicurezza degli edifici e del territorio
- Riconversione energetica verso fonti rinnovabili
- Bonifiche siti inquinati



REGIONE LAZIO

FESR – OP2. Europa più verde

Obiettivi specifici b1/b2/b3 – Efficienza energetica

TITOLO DELL' OBIETTIVO SPECIFICO

INTERVENTI AMMISSIBILI

RACCOMANDAZIONI COMMISSIONE EUROPEA ELEMENTI DI CONTESTO

INTERVENTI FINANZIATI NELLA PROGRAMMAZIONE 2014-2020



Promuovere misure di **efficienza energetica** e le **energie rinnovabili** **Sviluppare sistemi, reti e impianti di stoccaggio** energetici intelligenti a livello locale

Efficienza energetica edifici pubblici

Efficienza energetica PMI

Interventi di **cogenerazione, teleriscaldamento, teleraffreddamento**

Promozione delle principali **fonti di energia rinnovabile** (eolica, solare, biomassa, marina)

Sistemi di distribuzione di energia intelligenti

Promuovere l'efficienza energetica mediante la ristrutturazione di edifici pubblici

Promuovere le tecnologie rinnovabili innovative negli edifici pubblici e nelle PMI

Promuovere tecnologie come lo stoccaggio di energia per **integrare più energia rinnovabile nel sistema** e aumentare la flessibilità e l'ammodernamento della rete, anche **accrescendo l'integrazione settoriale** in ambito energetico

POR FESR 2014-2020 > Programmazione 2021-2027 (dati al 31.12.2020)

Con il POR FESR 2014-2020 la **Regione Lazio** ha destinato **74 ML €** suddivisi in:

32 ML € per **90 interventi di efficientamento** nei Comuni del Lazio

37 ML € per la **riqualificazione energetica** di immobili regionali

5 ML € per interventi di efficientamento dei Consorzi di bonifica



REGIONE LAZIO

FESR – OP2. Europa più verde

Obiettivo specifico b4 – Clima e rischi

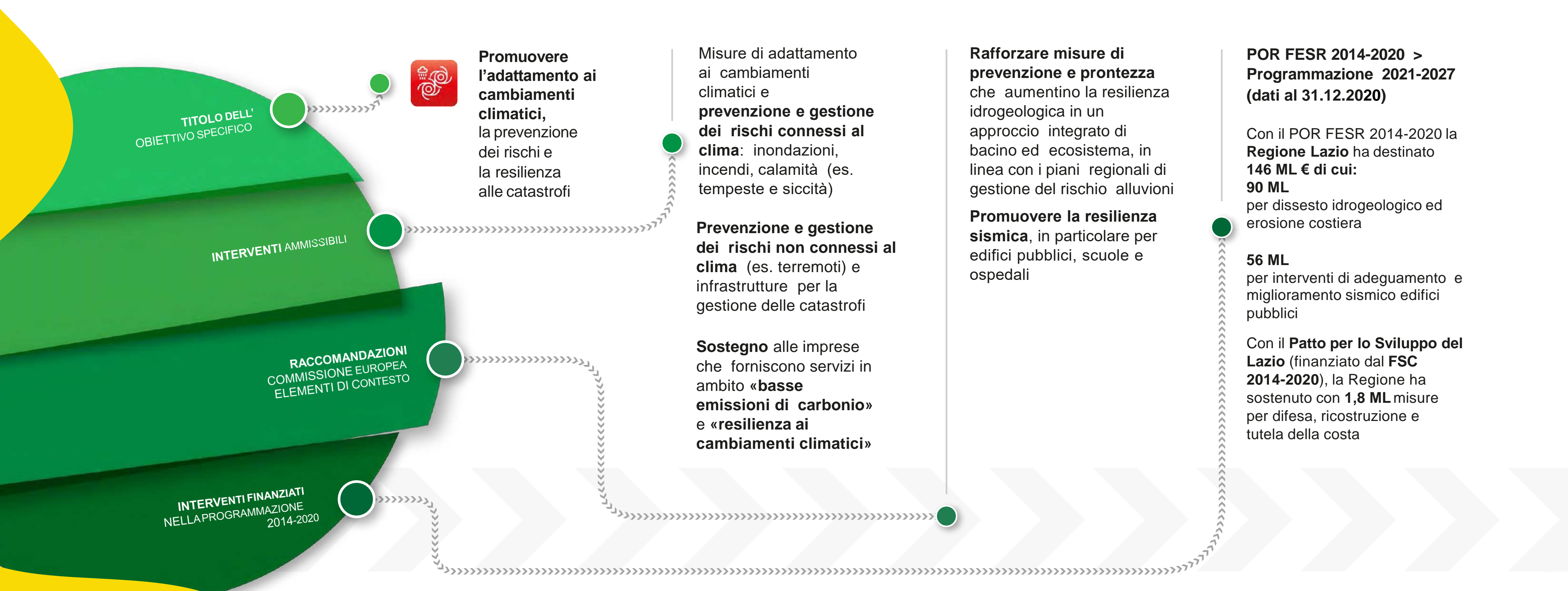

Promuovere l'adattamento ai cambiamenti climatici, la prevenzione dei rischi e la resilienza alle catastrofi

Misure di adattamento ai cambiamenti climatici e **prevenzione e gestione dei rischi connessi al clima:** inondazioni, incendi, calamità (es. tempeste e siccità)

Prevenzione e gestione dei rischi non connessi al clima (es. terremoti) e infrastrutture per la gestione delle catastrofi

Sostegno alle imprese che forniscono servizi in ambito «**basse emissioni di carbonio**» e «**resilienza ai cambiamenti climatici**»

Rafforzare misure di prevenzione e prontezza che aumentino la resilienza idrogeologica in un approccio integrato di bacino ed ecosistema, in linea con i piani regionali di gestione del rischio alluvioni

Promuovere la resilienza sismica, in particolare per edifici pubblici, scuole e ospedali

POR FESR 2014-2020 > Programmazione 2021-2027 (dati al 31.12.2020)

Con il POR FESR 2014-2020 la **Regione Lazio** ha destinato **146 ML € di cui:**
90 ML per dissesto idrogeologico ed erosione costiera

56 ML per interventi di adeguamento e miglioramento sismico edifici pubblici

Con il **Patto per lo Sviluppo del Lazio** (finanziato dal **FSC 2014-2020**), la Regione ha sostenuto con **1,8 ML** misure per difesa, ricostruzione e tutela della costa



FESR – OP2. Europa più verde

Obiettivo specifico b5 – Risorse idriche

TITOLO DELL' OBIETTIVO SPECIFICO

INTERVENTI AMMISSIBILI

RACCOMANDAZIONI COMMISSIONE EUROPEA ELEMENTI DI CONTESTO

INTERVENTI FINANZIATI NELLA PROGRAMMAZIONE 2014-2020



Promuovere la **gestione sostenibile dell'acqua**

Infrastrutture di estrazione, trattamento, stoccaggio e distribuzione, efficienza idrica e approvvigionamento di acqua potabile per il consumo umano

Gestione delle risorse idriche e loro conservazione (bacini idrografici, misure per adattamento ai cambiamenti climatici, riutilizzo, riduzione delle perdite)

Affrontare il problema dell'accesso all'acqua potabile, del suo riutilizzo e trattamento e delle perdite nelle regioni meno sviluppate

POR FESR 2014-2020 > Programmazione 2021-2027 (dati al 31.12.2020)

Nel **POR FESR 2014-2020 NON erano attivabili** interventi riconducibili a questo Obiettivo della programmazione 2021-2027

È oggetto di negoziato nell'ambito della definizione nell'Accordo di Partenariato 2021-2027, la possibilità per le regioni più sviluppate (delle quali fa parte il Lazio) di attivare tale tipologia di interventi

Con il **Patto per lo Sviluppo del Lazio Lazio** (finanziato dal **FSC 2014-2020**), la Regione ha destinato **53,3 ML € suddivisi in:**

44,9 ML per interventi sulle reti idriche e fognarie

8,4 ML per il servizio idrico di Ponza e Ventotene



FESR – OP2. Europa più verde

Obiettivo specifico b6 – Economia circolare

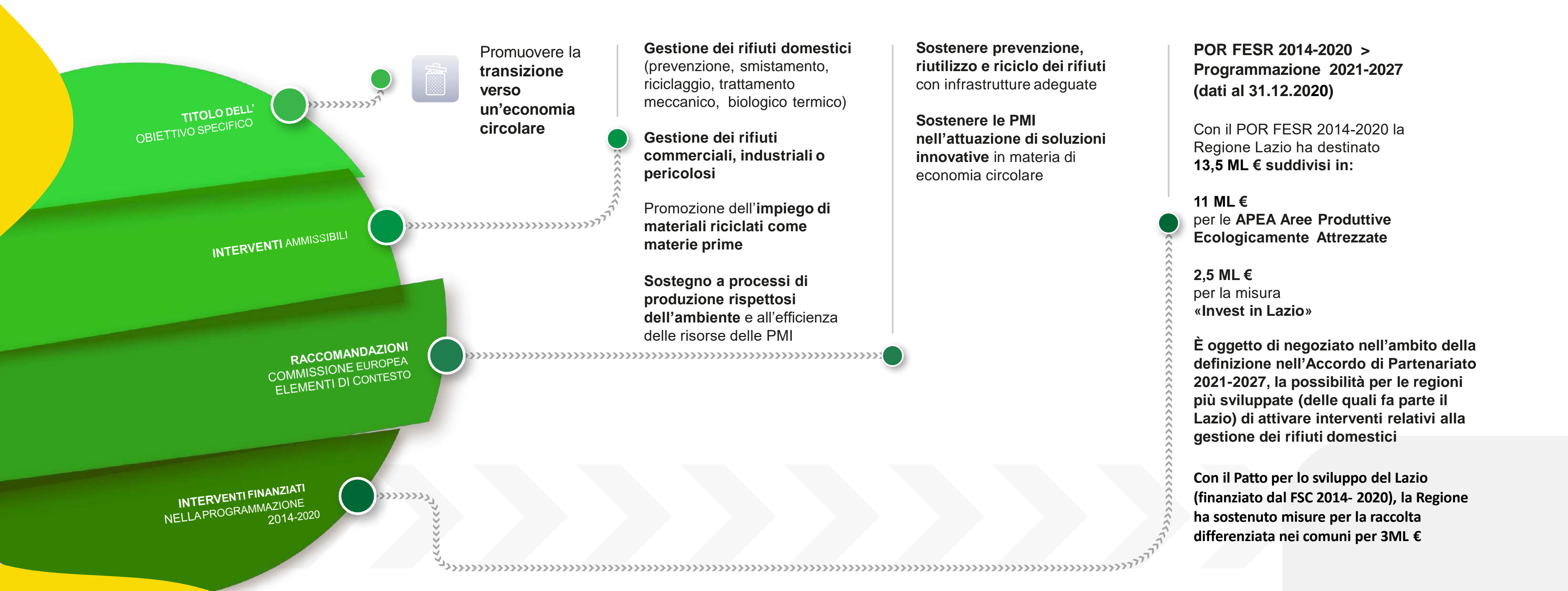

FESR – OP2. Europa più verde

Obiettivo specifico b7 – Biodiversità e inquinamento

TITOLO DELL' OBIETTIVO SPECIFICO

INTERVENTI AMMISSIBILI

RACCOMANDAZIONI COMMISSIONE EUROPEA ELEMENTI DI CONTESTO

INTERVENTI FINANZIATI NELLA PROGRAMMAZIONE 2014-2020



Rafforzare la biodiversità e le infrastrutture nell'ambiente urbano, ridurre l'inquinamento

Recupero di siti industriali e terreni contaminati

Misure per la qualità dell'aria e la riduzione del rumore

Tutela, ripristino e uso sostenibile dei siti **Natura 2000**

Protezione della **natura e delle biodiversità**

Infrastrutture verdi

Realizzare infrastrutture verdi per il ripristino dell'ecosistema e l'adattamento climatico **nelle aree urbane più vulnerabili** ai cambiamenti climatici, alla perdita di biodiversità e all'inquinamento atmosferico

POR FESR 2014-2020 > Programmazione 2021-2027 (dati al 31.12.2020)

Nel POR FESR 2014-2020 **NON erano attivabili interventi** riconducibili a questo obiettivo della programmazione 2021-2027

Con il **Patto per lo Sviluppo del Lazio Lazio** (finanziato dal **FSC 2014-2020**), la Regione ha sostenuto la bonifica della Valle del Sacco con **16,3 ML €**



REGIONE LAZIO

FESR – OP2. Europa più verde

Obiettivo specifico b8 – Mobilità urbana

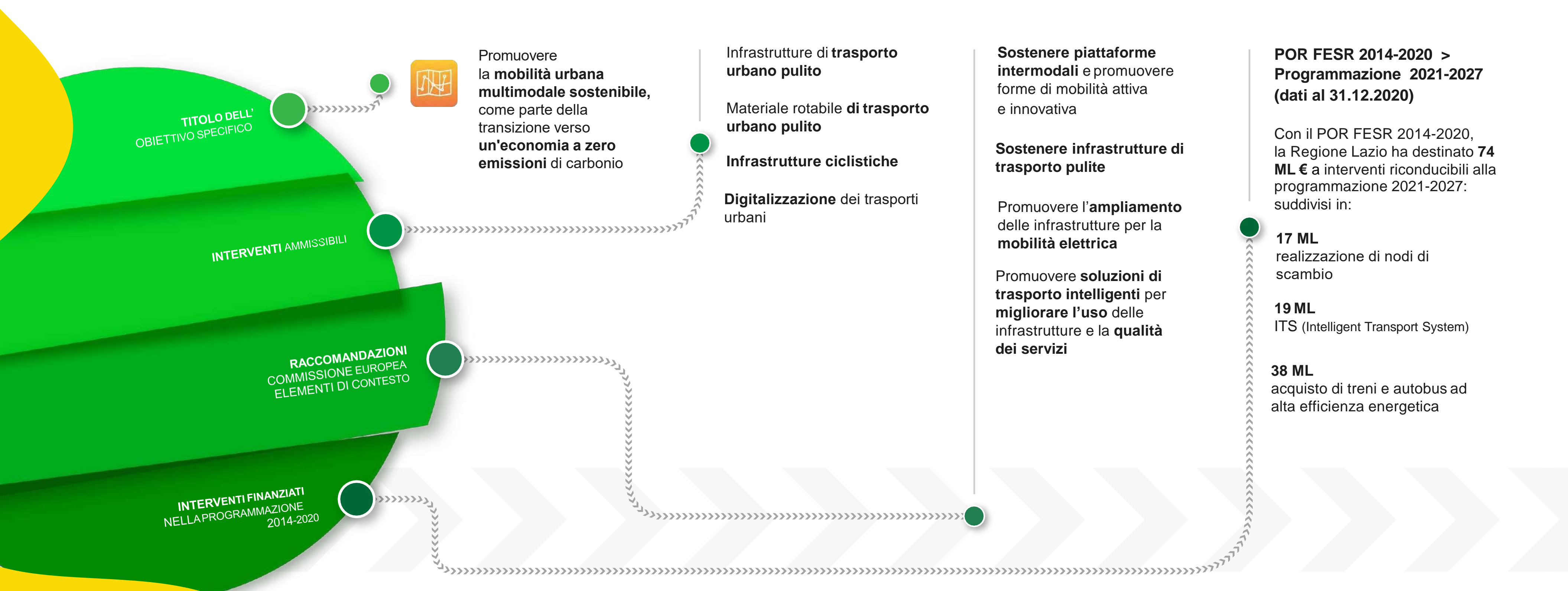

TITOLO DELL' OBIETTIVO SPECIFICO

INTERVENTI AMMISSIBILI

RACCOMANDAZIONI COMMISSIONE EUROPEA ELEMENTI DI CONTESTO

INTERVENTI FINANZIATI NELLA PROGRAMMAZIONE 2014-2020



Promuovere la **mobilità urbana multimodale sostenibile**, come parte della transizione verso **un'economia a zero emissioni** di carbonio

Infrastrutture di **trasporto urbano pulito**

Materiale rotabile di **trasporto urbano pulito**

Infrastrutture ciclistiche

Digitalizzazione dei trasporti urbani

Sostenere piattaforme intermodali e promuovere forme di mobilità attiva e innovativa

Sostenere infrastrutture di trasporto pulite

Promuovere l'**ampliamento** delle infrastrutture per la **mobilità elettrica**

Promuovere **soluzioni di trasporto intelligenti** per **migliorare l'uso** delle infrastrutture e la **qualità dei servizi**

POR FESR 2014-2020 > Programmazione 2021-2027 (dati al 31.12.2020)

Con il POR FESR 2014-2020, la Regione Lazio ha destinato **74 ML €** a interventi riconducibili alla programmazione 2021-2027: suddivisi in:

17 ML realizzazione di nodi di scambio

19 ML ITS (Intelligent Transport System)

38 ML acquisto di treni e autobus ad alta efficienza energetica



REGIONE LAZIO

FEASR – OG2. Rafforzare la tutela dell'ambiente

e l'azione per il clima e contribuire al raggiungimento degli obiettivi in materia di ambiente e clima dell'Unione - Obiettivo specifico 4 – Azione per il clima

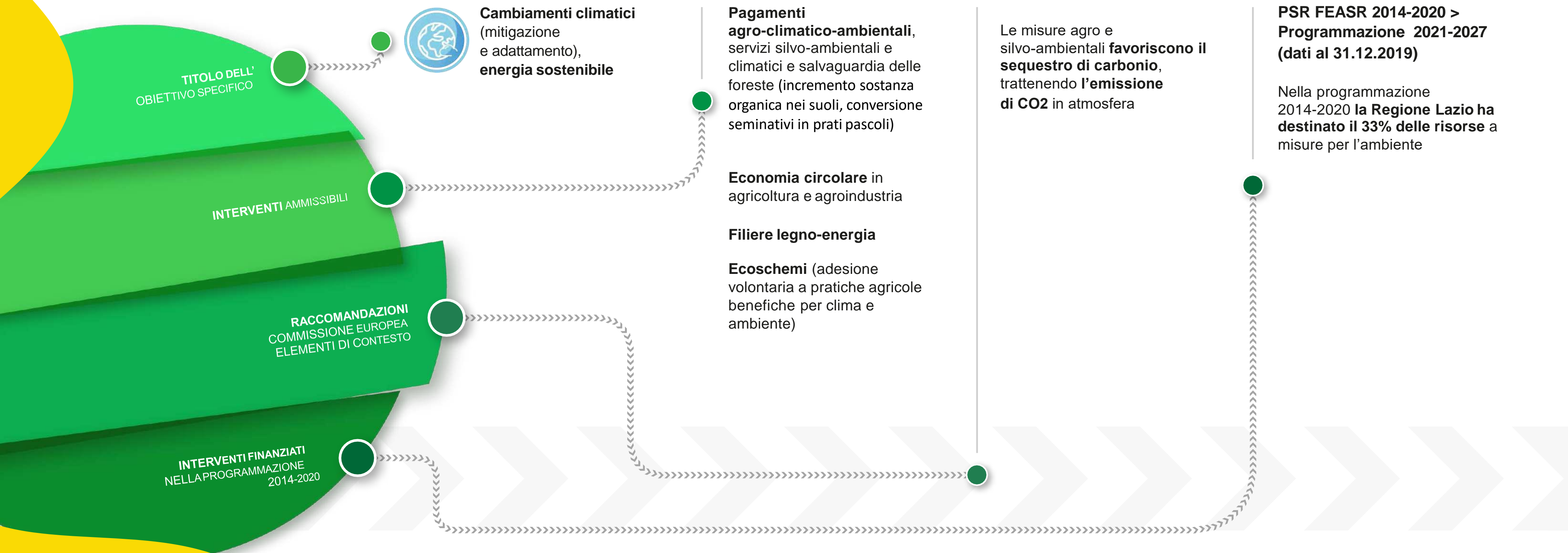

FEASR – OG2. Rafforzare la tutela dell'ambiente

e l'azione per il clima e contribuire al raggiungimento degli obiettivi in materia di ambiente e clima dell'Unione - Obiettivo specifico 5 – Tutela dell'ambiente

TITOLO DELL' OBIETTIVO SPECIFICO



promuovere lo sviluppo sostenibile e un'efficiente gestione delle risorse naturali (acqua, suolo e aria)

INTERVENTI AMMISSIBILI

Pagamenti agro-climatico-ambientali (agricoltura conservativa)

Agricoltura biologica

Efficientamento delle risorse idriche (misura nazionale)

Ecoschemi

(adesione volontaria a pratiche agricole benefiche per clima ed ambiente)

L'indicatore di contesto sull'**Intensità dell'agricoltura** posiziona la Regione Lazio al di sotto della media nazionale, tra le Regioni con modello di agricoltura più sostenibile. La percentuale di SAU regionale nella fascia di alta e media intensità è pari al 47% a fronte del 52% nazionale

RACCOMANDAZIONI COMMISSIONE EUROPEA ELEMENTI DI CONTESTO

PSR FEASR 2014-2020 > Programmazione 2021-2027 (dati al 31.12.2019)

Nella programmazione 2014-2020, la **Regione Lazio** ha finanziato la conversione e il mantenimento a biologico di **85.000 ettari di Superficie Agricola Utilizzata** (13,5% della SAU Regionale)

INTERVENTI FINANZIATI NELLA PROGRAMMAZIONE 2014-2020



FEASR – OG2. Rafforzare la tutela dell'ambiente

e l'azione per il clima e contribuire al raggiungimento degli obiettivi in materia di ambiente e clima dell'Unione -
Obiettivo specifico 6 – Preservare i paesaggi e la biodiversità

TITOLO DELL'
OBIETTIVO SPECIFICO

INTERVENTI AMMISSIBILI

RACCOMANDAZIONI
COMMISSIONE EUROPEA
ELEMENTI DI CONTESTO

INTERVENTI FINANZIATI
NELLA PROGRAMMAZIONE
2014-2020



Contribuire alla tutela della biodiversità, migliorare i servizi ecosistemici e preservare gli habitat e i paesaggi

Pagamenti agro-climatico-ambientali (conservazione specie e varietà minacciate) e silvo-ambientali

Indennità zone svantaggiate (montane e altre zone)

Indennità aree Natura 2000

Investimenti non produttivi nell'agricoltura e nelle foreste

Ecoschemi

Il sostegno a pratiche agronomiche che riducono gli input chimici preserva la vita degli insetti impollinatori

PSR FEASR 2014-2020 > Programmazione 2021-2027 (dati al 31.12.2019)

Nella programmazione 2014-2020, la Regione Lazio ha sostenuto l'agricoltura nelle zone montane, favorendo il permanere delle aziende su oltre 60mila ettari di superficie agricola



REGIONE
LAZIO

L'Obiettivo di Policy 3

Contribuiscono alla strategia 4 Fondi e 4 obiettivi specifici



4
FONDI

FESR

FEASR

FSC

BDS

FESR

OP3 - Europa più connessa

RETI TEN-T

Sviluppare una rete TEN-T intermodale, sicura, intelligente, resiliente ai cambiamenti climatici e sostenibile



c2

ACCESSO RETI TEN-T

Mobilità locale, regionale e nazionale, intelligente, intermodale, resiliente ai cambiamenti climatici e sostenibile, migliorando l'accesso alla rete TEN-T e la mobilità transfrontaliera



c3

FEASR

OG3 - Rafforzare il tessuto socioeconomico delle aree rurali

PROMUOVERE LA VITALITÀ NELLE AREE RURALI



**OS
8**

MIGLIORARE LA CONOSCENZA E L'INNOVAZIONE



OS10

CONTINUA



REGIONE
LAZIO

L'Obiettivo di Policy 3

Contribuiscono alla strategia 4 Fondi e 4 obiettivi specifici

4
FONDI

FESR

FEASR

FSC

BDS

FS

Infrastrutture

- Banda ultralarga
- Infrastrutture stradali e ferroviarie
- Acquisto materiale rotabile

BDS

Legge 27 dicembre 2019, n.160,
Art. 1 comma 66

- Viabilità, messa in sicurezza e sviluppo di sistemi di trasporto pubblico



FESR – OP3. Europa più connessa

Obiettivo specifico c2 – Reti TEN-T

TITOLO DELL' OBIETTIVO SPECIFICO



Sviluppare una rete TEN-T intermodale, sicura, intelligente, resiliente ai cambiamenti e sostenibile

INTERVENTI AMMISSIBILI

RACCOMANDAZIONI COMMISSIONE EUROPEA ELEMENTI DI CONTESTO

INTERVENTI FINANZIATI NELLA PROGRAMMAZIONE 2014-2020

Autostrade della rete TEN-T

Autostrade e strade ricostruite o migliorate rete TEN-T

Linee ferroviarie nuove, ricostruite o migliorate rete TEN-T

Trasporto multimodale (TEN-T)

Porti marittimi (TEN-T)

Vie navigabili interne e porti (TEN-T)

Completare la rete transeuropea di trasporto ferroviario

Multimodalità:

1 - collegamenti ferrovia mare

2- collegamenti ferroviari aeroporti rete trans-europea trasporto passeggeri

POR FESR 2014-2020 > Programmazione 2021-2027 (dati al 31.12.2019)

Nel POR FESR 2014-2020 **NON erano attivabili interventi** riconducibili alla programmazione 2021-2027

È oggetto di negoziato nell'ambito della definizione nell'Accordo di Partenariato 2021-2027, la possibilità per le regioni più sviluppate (delle quali fa parte il Lazio) di attivare tale tipologia di interventi

Con il **Patto per lo sviluppo del Lazio** (finanziato dal FSC 2014-2020), la Regione ha destinato **263 ML € suddivisi in:**

63 ML
(tratta Cinelli-Monteromano Orte-Civitavecchia)

200 ML
(tratta Monteromano-Tarquinia Orte-Civitavecchia)



REGIONE LAZIO

FESR – OP3. Europa più connessa

Obiettivo specifico c3 – Accesso a reti TEN-T

TITOLO DELL' OBIETTIVO SPECIFICO

INTERVENTI AMMISSIBILI

RACCOMANDAZIONI COMMISSIONE EUROPEA ELEMENTI DI CONTESTO

INTERVENTI FINANZIATI NELLA PROGRAMMAZIONE 2014-2020



Sviluppare una **mobilità locale, regionale e nazionale intelligente, intermodale, resiliente** ai cambiamenti climatici, sostenibile, **migliorando accesso reti TEN-T** e mobilità transfrontaliera

Collegamenti stradali secondari alle reti e ai nodi stradali **TEN-T**

Strade e/o linee ferroviarie ricostruite o migliorate

Digitalizzazione dei trasporti strade, ferrovie e altre tipologie di trasporto

Infrastrutture ferroviarie mobili

Sistema europeo gestione traffico ferroviario

Infrastrutture per combustibili alternativi

Trasporto multimodale (non urbano)

Elettrificazione delle ferrovie regionali

Miglioramento dei sistemi di **gestione del traffico**

Migliore accessibilità e accesso ai centri urbani e alle **reti trans-europee**

POR FESR 2014-2020 > Programmazione 2021-2027 (dati al 31.12.2019)

Con il POR FESR 2014-2020 **NON erano attivabili interventi** riconducibili alla programmazione 2021-2027

È oggetto di negoziato nell'ambito della definizione nell'Accordo di Partenariato 2021-2027, la possibilità per le regioni più sviluppate (delle quali fa parte il Lazio) di attivare tale tipologia di interventi

Con il **Patto per lo sviluppo del Lazio** (finanziato dal FSC 2014-2020) la Regione ha destinato **396,3 ML €:**

180 ML ferrovia Roma-Lido

154 ML ferrovia Roma-Viterbo

39 ML altri interventi rete ferroviaria

23,3 ML manutenzione straordinaria rete stradale regionale



REGIONE LAZIO

FEASR – 3. Rafforzare il tessuto socioeconomico

delle aree rurali - Obiettivo specifico 8 – PROMUOVERE LA VITALITÀ DELLE AREE RURALI

TITOLO DELL'
OBIETTIVO SPECIFICO

INTERVENTI AMMISSIBILI

RACCOMANDAZIONI
COMMISSIONE EUROPEA
ELEMENTI DI CONTESTO

INTERVENTI FINANZIATI
NELLA PROGRAMMAZIONE
2014-2020



Promuovere l'occupazione, la crescita, l'inclusione sociale e lo sviluppo locale nelle aree rurali, comprese la bioeconomia e la silvicoltura sostenibile

Investimenti per la Banda Ultra Larga nelle aree rurali

PSR FEASR 2014-2020 > Programmazione 2021-2027 (dati al 31.12.2019)

Nella Programmazione 2014- 2020, la Regione Lazio si propone di raggiungere **141 Comuni** (aree «bianche»), accesso a circa **250mila persone** (il 16,5% della popolazione residente) alla **Banda Ultra Larga**



REGIONE
LAZIO

FEASR – OG3. Rafforzare il tessuto socioeconomico delle aree rurali - Obiettivo specifico 10 – Migliorare la conoscenza e l'innovazione

TITOLO DELL' OBIETTIVO SPECIFICO

INTERVENTI AMMISSIBILI

RACCOMANDAZIONI COMMISSIONE EUROPEA ELEMENTI DI CONTESTO

INTERVENTI FINANZIATI NELLA PROGRAMMAZIONE 2014-2020



Migliorare la conoscenza e l'innovazione

Formazione, consulenza, gemellaggi

Brokeraggio dell'innovazione

Partenariati europei dell'innovazione (PEI)

PSR FEASR 2014-2020 > Programmazione 2021-2027 (dati al 31.12.2019)

Nella programmazione 2014-2020, la Regione Lazio ha ricevuto **105 candidature per la costituzione di PEI**, più di **1.200 soggetti**

si sono **mobilitati sul territorio** (di cui il 18% legati al mondo della ricerca e l'82% ai settori produttivi)



REGIONE LAZIO

L'Obiettivo di Policy 4

Contribuiscono alla strategia 4 Fondi e 18 obiettivi specifici



4 FONDI

FESR

FSE+

FEASR

BDS

FESR

OP4 - Europa più sociale

OCCUPAZIONE

Occupazione di qualità attraverso lo sviluppo di infrastrutture sociali e la promozione dell'economia sociale



d1

ISTRUZIONE E FORMAZIONE

Infrastrutture educative e formative



d2

INTEGRAZIONE E PROTEZIONE SOCIALE

Inclusione e integrazione socioeconomica, inclusi alloggi e servizi (d3 e d3 bis)
Accesso all'assistenza sanitaria e resilienza dei sistemi



d3



d4

CULTURA E TURISMO SOSTENIBILE

Per lo sviluppo economico, l'inclusione e l'innovazione sociale



d5

FSE+

OP4 - Europa più sociale



OCCUPAZIONE

1. Occupazione (giovani e altri target)
2. Istituzioni e servizi per l'impiego
3. Conciliazione e adattabilità



ISTRUZIONE E FORMAZIONE

4. Sistemi di istruzione e formazione
5. Accesso alle competenze
6. Apprendimento permanente



INCLUSIONE E PROTEZIONE SOCIALE

7. Inclusione attiva
8. Migranti e Comunità emarginate
9. Servizi socio-assistenziali
10. Rischio povertà
11. Deprivazione materiale

CONTINUA



REGIONE LAZIO

L'Obiettivo di Policy 4

Contribuiscono alla strategia 4 Fondi e 18 obiettivi specifici



4
FONDI

FESR

FSE+

FEASR

BDS

FEASR

OG3 - Rafforzare il tessuto socioeconomico delle aree rurali

RICAMBIO GENERAZIONALE



OS7

MIGLIORARE LA CONOSCENZA E L'INNOVAZIONE



OS10

BDS

Legge 27 dicembre 2019, n.160, Art. 1 comma 66

- Infrastrutture sociali



FESR – OP4. Europa più sociale

Obiettivo specifico d1 – Infrastrutture per l'occupazione



FESR – OP4. Europa più sociale

Obiettivo specifico d2 – Infrastrutture educative e formative

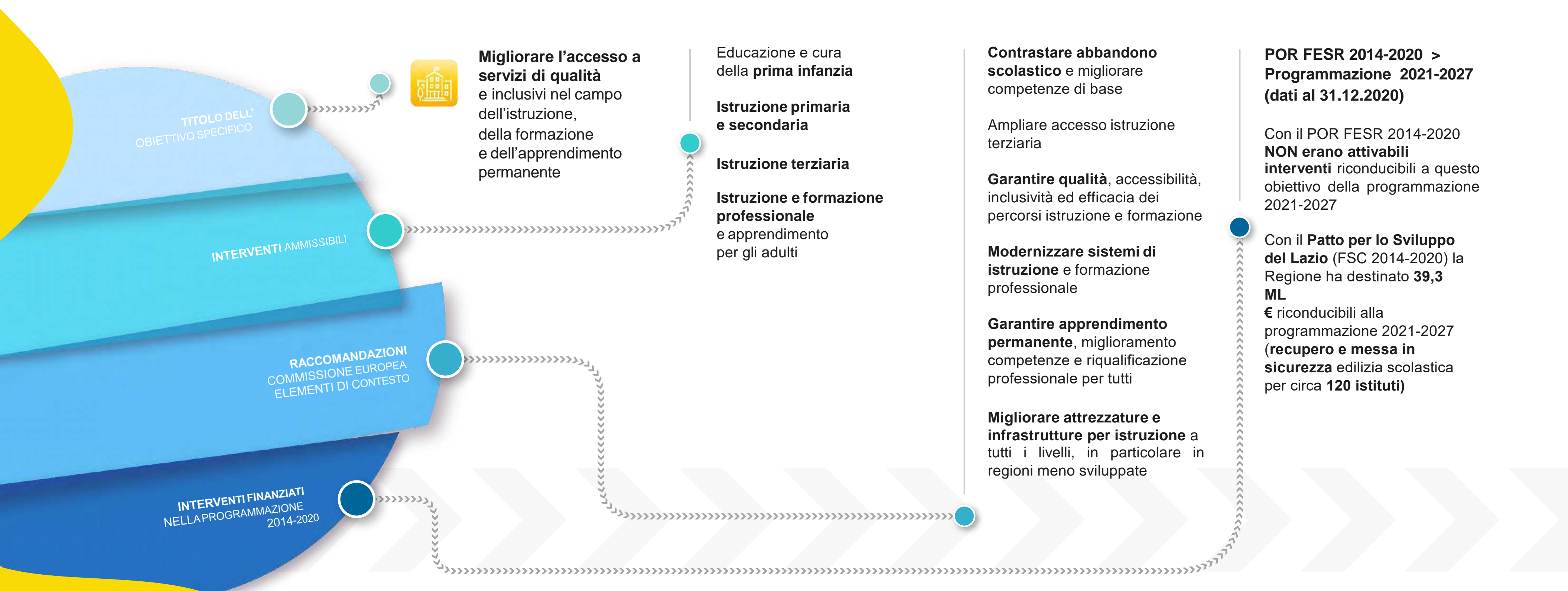

Migliorare l'accesso a servizi di qualità e inclusivi nel campo dell'istruzione, della formazione e dell'apprendimento permanente

Educazione e cura della **prima infanzia**

Istruzione primaria e secondaria

Istruzione terziaria

Istruzione e formazione professionale e apprendimento per gli adulti

Contrastare abbandono scolastico e migliorare competenze di base

Ampliare accesso istruzione terziaria

Garantire qualità, accessibilità, inclusività ed efficacia dei percorsi istruzione e formazione

Modernizzare sistemi di istruzione e formazione professionale

Garantire apprendimento permanente, miglioramento competenze e riqualificazione professionale per tutti

Migliorare attrezzature e infrastrutture per istruzione a tutti i livelli, in particolare in regioni meno sviluppate

POR FESR 2014-2020 > Programmazione 2021-2027 (dati al 31.12.2020)

Con il POR FESR 2014-2020 **NON erano attivabili** interventi riconducibili a questo obiettivo della programmazione 2021-2027

Con il **Patto per lo Sviluppo del Lazio** (FSC 2014-2020) la Regione ha destinato **39,3 ML** € riconducibili alla programmazione 2021-2027 (**recupero e messa in sicurezza** edilizia scolastica per circa **120 istituti**)

FESR – OP4. Europa più sociale

Obiettivi specifici d3/d4 – Infrastrutture per l'integrazione e sociosanitarie

TITOLO DELL' OBIETTIVO SPECIFICO

INTERVENTI AMMISSIBILI

RACCOMANDAZIONI COMMISSIONE EUROPEA ELEMENTI DI CONTESTO

INTERVENTI FINANZIATI NELLA PROGRAMMAZIONE 2014-2020



Aumentare l'**integrazione socioeconomica** di comunità emarginate, migranti e gruppi svantaggiati



Favorire l'accesso all'**assistenza sanitaria**

Infrastrutture abitative finalizzate a migranti, rifugiati, richiedenti protezione internazionale

Infrastrutture finalizzate a **accoglienza temporanea** migranti e rifugiati

Infrastrutture sociali finalizzate all'**inclusione**

Infrastrutture finalizzate alla sanità

Attrezzature sanitarie

Beni mobili per la salute

Digitalizzazione delle cure sanitarie

Promuovere misure integrate e personalizzate di **inclusione attiva** (persone a rischio di povertà o esclusione sociale)

Rafforzare servizi sociali di elevata qualità

Sviluppare servizi a livello di comunità e **integrare servizi sanitari, sociali e assistenza**

Migliorare competenze dei lavoratori che operano in sanità, assistenza e servizi sociali

Promuovere integrazione socioeconomica cittadini di Paesi terzi e comunità emarginate (comprese infrastrutture abitative)

Affrontare deprivazione materiale, con aiuti alimentari e assistenza materiale di base a indigenti

POR FESR 2014-2020 > Programmazione 2021-2027
(dati al 31.12.2020)

Con il POR FESR 2014-2020 **NON erano attivabili** interventi riconducibili a questo obiettivo della programmazione 2021-2027



REGIONE LAZIO

FESR – OP4. Europa più sociale

Obiettivo specifico d5 – Cultura e turismo sostenibile

TITOLO DELL' OBIETTIVO SPECIFICO

Rafforzare il ruolo della **cultura e del turismo sostenibile** nello sviluppo economico, nell'inclusione sociale e nell'innovazione sociale

INTERVENTI AMMISSIBILI

Misure per la rigenerazione di spazi e luoghi a fini culturali, creativi, di inclusione e di innovazione sociale in stretto raccordo con il FSE+

RACCOMANDAZIONI COMMISSIONE EUROPEA ELEMENTI DI CONTESTO

Il **turismo sostenibile** come opportunità di sviluppo soprattutto per le zone rurali

Rafforzare i buoni risultati ottenuti nel comparto dell'industria turistica, soprattutto nella **valorizzazione del patrimonio naturale e culturale**

POR FESR 2014-2020 > Programmazione 2021-2027 (dati al 31.12.2020)

Con il POR FESR 2014-2020 sono stati sostenuti interventi per migliorare la fruizione del patrimonio culturale da parte delle PMI, circa 17 ML€ inclusa R&S

INTERVENTI FINANZIATI NELLA PROGRAMMAZIONE 2014-2020

Investimenti per promuovere il patrimonio culturale e dare sostegno alle imprese nel settore culturale e creativo, con particolare attenzione ai **sistemi di produzione locali** e ai posti di lavoro radicati nel territorio, anche attraverso la **cooperazione territoriale**



FSE + OP4. Europa più sociale

Obiettivo specifico 1 – Migliorare l'accesso all'occupazione

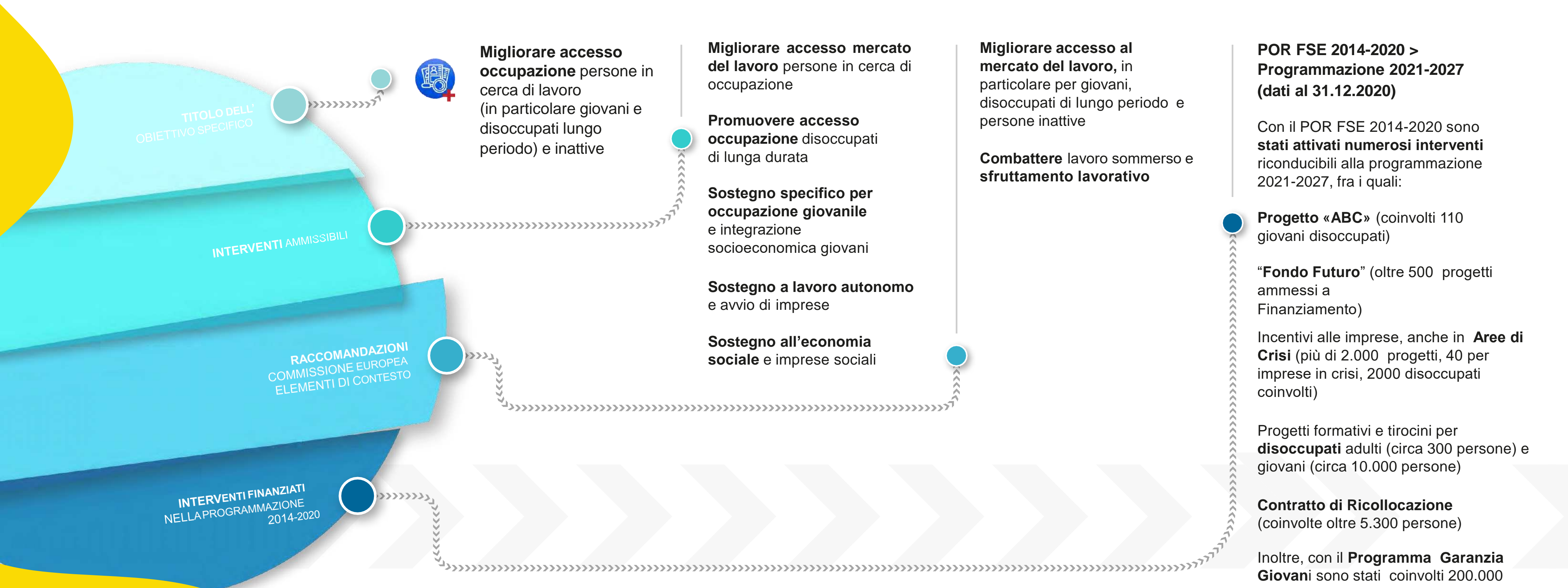

FSE + OP4. Europa più sociale

Obiettivo specifico 2 – Modernizzare le istituzioni e i servizi del mercato del lavoro

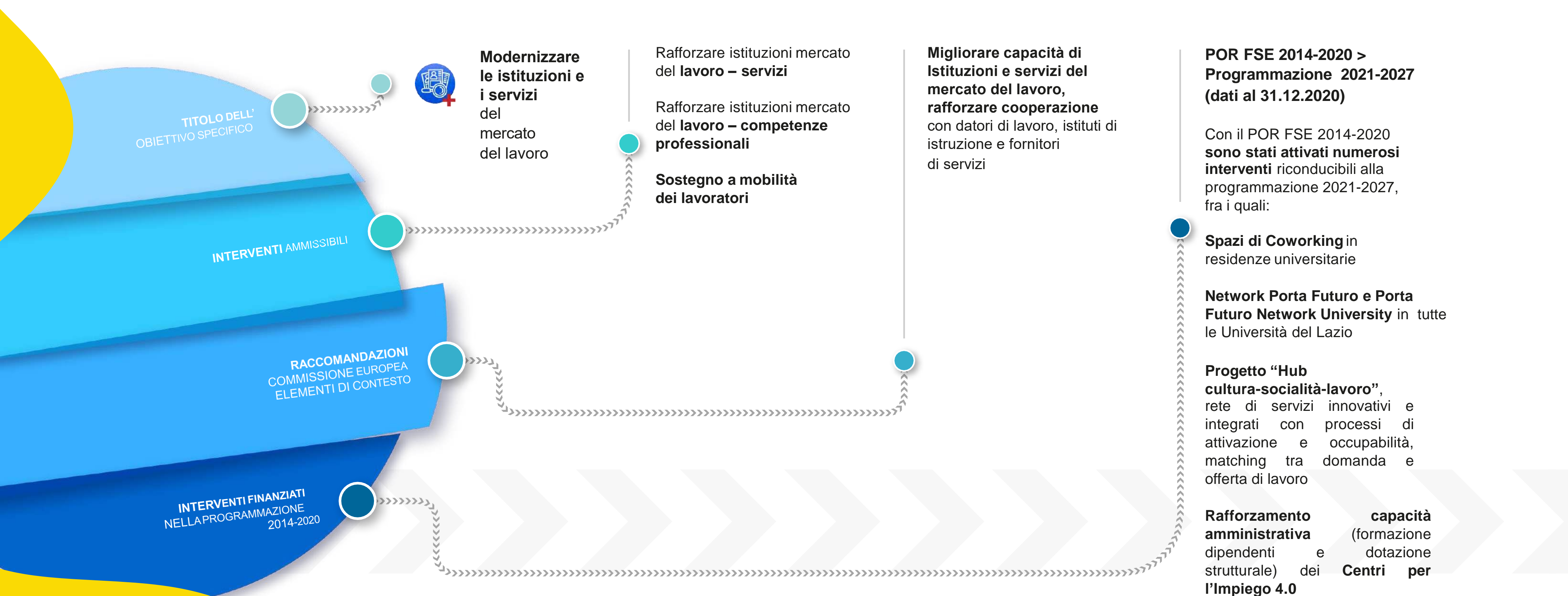

FSE + OP4. Europa più sociale

Obiettivo specifico 3 – Partecipazione delle donne al mercato del lavoro

Obiettivo specifico 3 bis – Adattamento al cambiamento e sicurezza lavoro

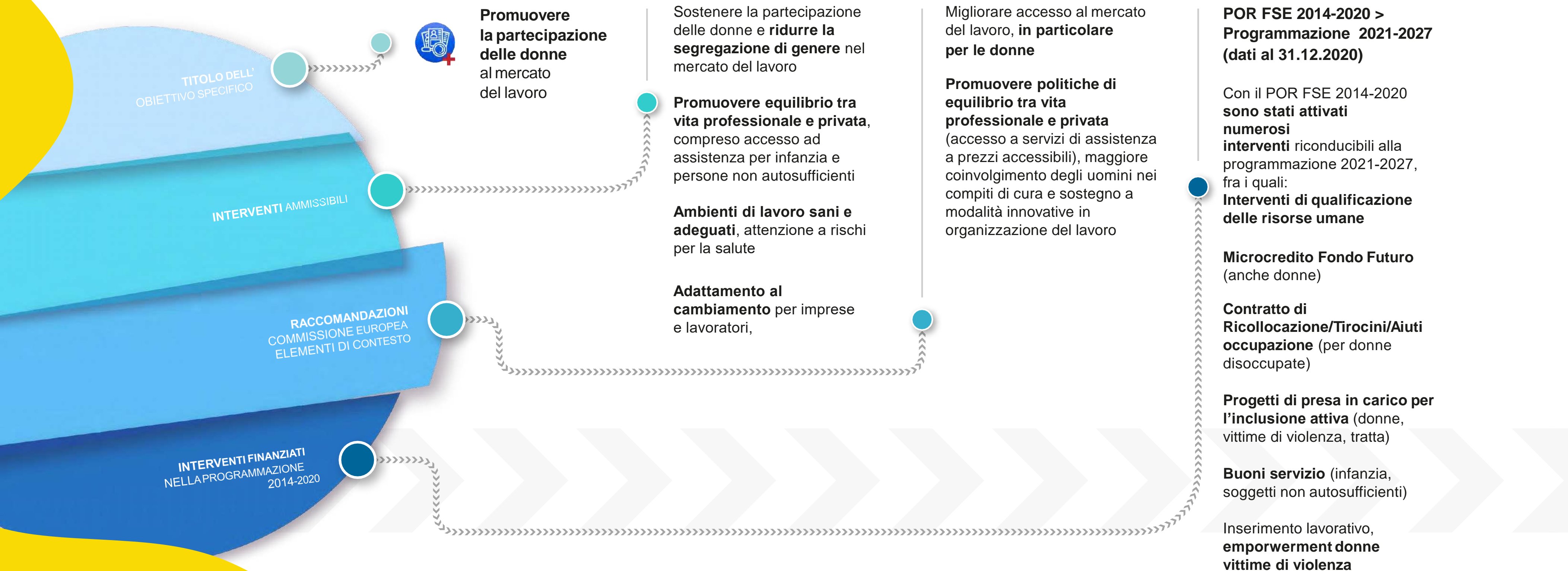

FSE + OP4. Europa più sociale

Obiettivo specifico 4 – Sistemi di istruzione e di formazione

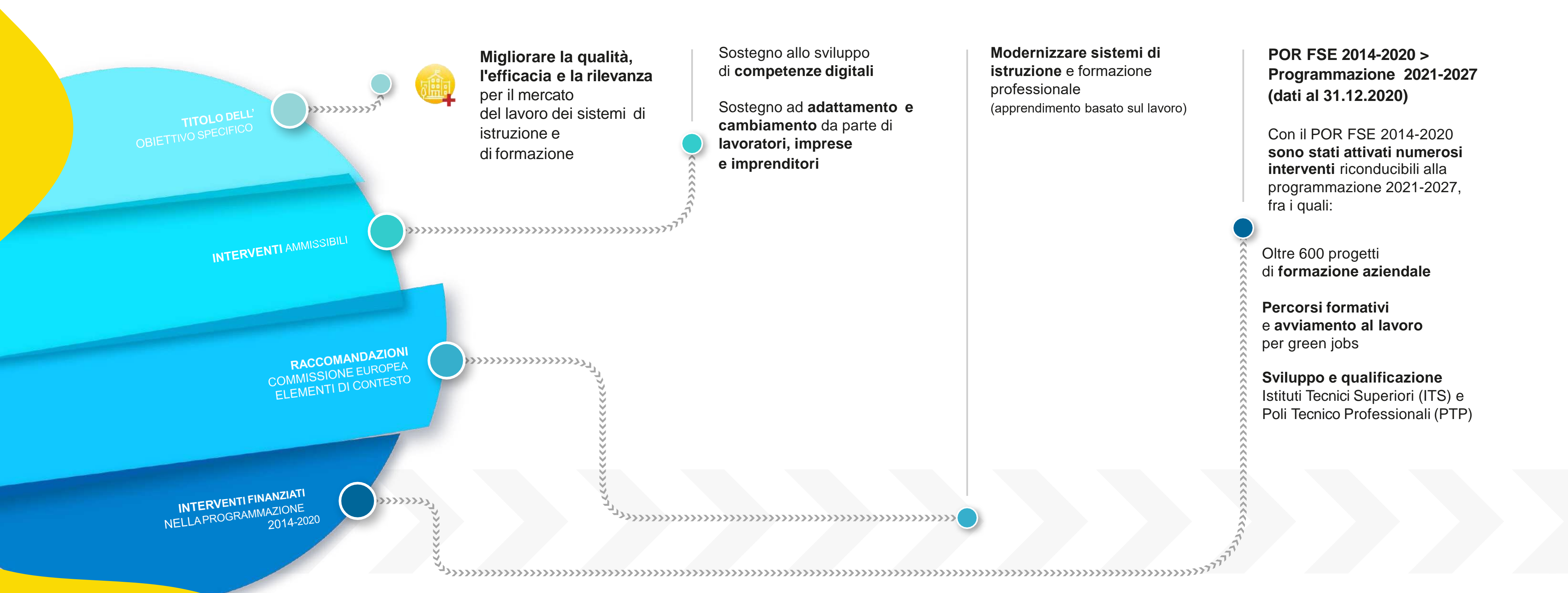

FSE + OP4. Europa più sociale

Obiettivo specifico 5 – Parità di accesso per i gruppi svantaggiati

TITOLO DELL' OBIETTIVO SPECIFICO

INTERVENTI AMMISSIBILI

RACCOMANDAZIONI COMMISSIONE EUROPEA ELEMENTI DI CONTESTO

INTERVENTI FINANZIATI NELLA PROGRAMMAZIONE 2014-2020



Promuovere la **parità di accesso e di completamento** di percorsi di istruzione e formazione **inclusivi e di qualità**, in particolare per i gruppi svantaggiati

Sostegno a **educazione e cura** prima infanzia (infrastrutture escluse)

Sostegno a **istruzione primaria e secondaria** (infrastrutture escluse)

Sostegno a **istruzione terziaria** (infrastrutture escluse)

Garantire qualità, accessibilità, inclusività, ed efficacia di percorsi di istruzione e formazione (rilevanza rispetto al mercato del lavoro)

Contrastare abbandono scolastico e migliorare competenze di base

Ampliare accesso a istruzione terziaria

POR FSE 2014-2020 > Programmazione 2021-2027 (dati al 31.12.2020)

Con il POR FSE 2014-2020 **sono stati attivati numerosi interventi** riconducibili alla programmazione 2021-2027, fra i quali:

Percorsi triennali e biennali leFP, anche per studenti disabili

Oltre 500 progetti di **integrazione educativa per le scuole**

Oltre 450 progetti di **assistenza specialistica allievi in situazioni di svantaggio** (AEC)

Circa 4.000 studenti universitari coinvolti nel Progetto «In Studio»

Progetto «**Torno Subito**» (circa 10.000 laureati e diplomati)



REGIONE LAZIO

FSE + OP4. Europa più sociale

Obiettivo specifico 6 – Apprendimento lungo tutto l'arco della vita

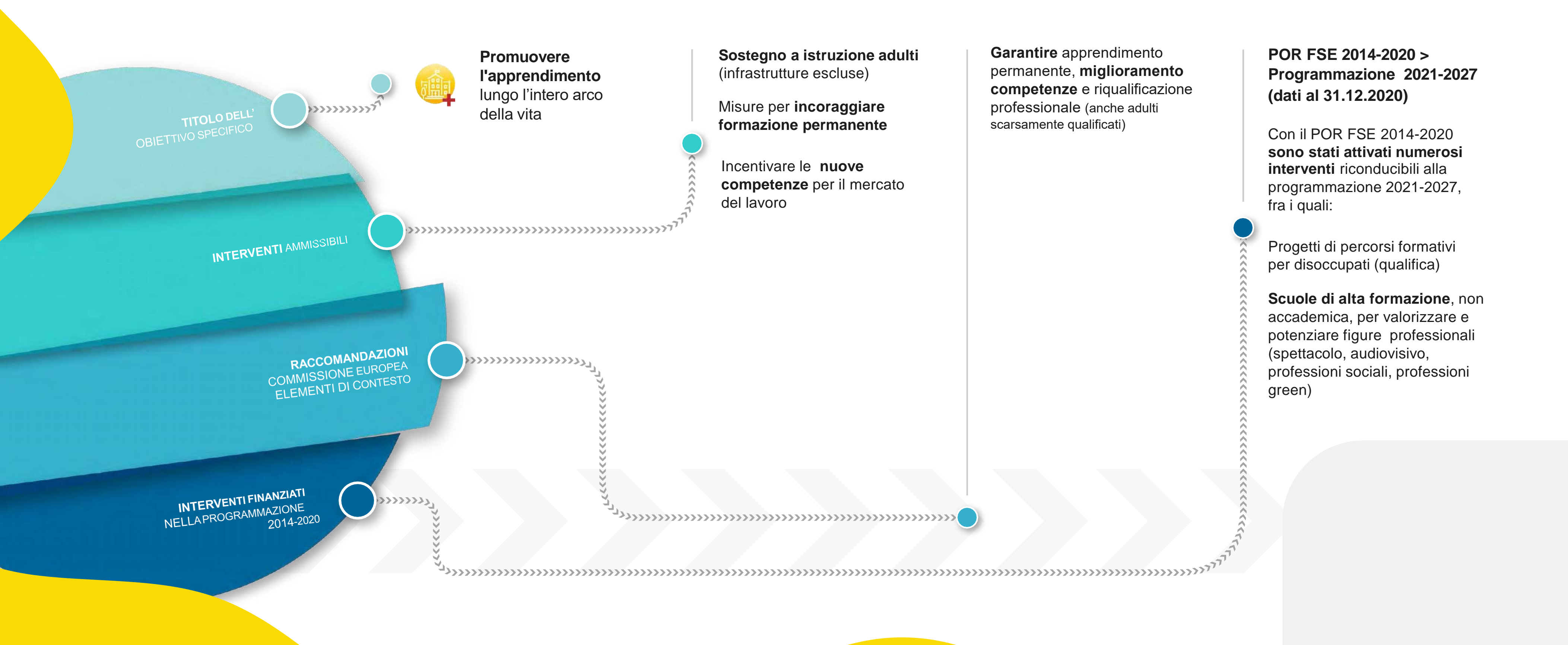

FSE + OP4. Europa più sociale

Obiettivo specifico 7 – Pari opportunità e partecipazione attiva

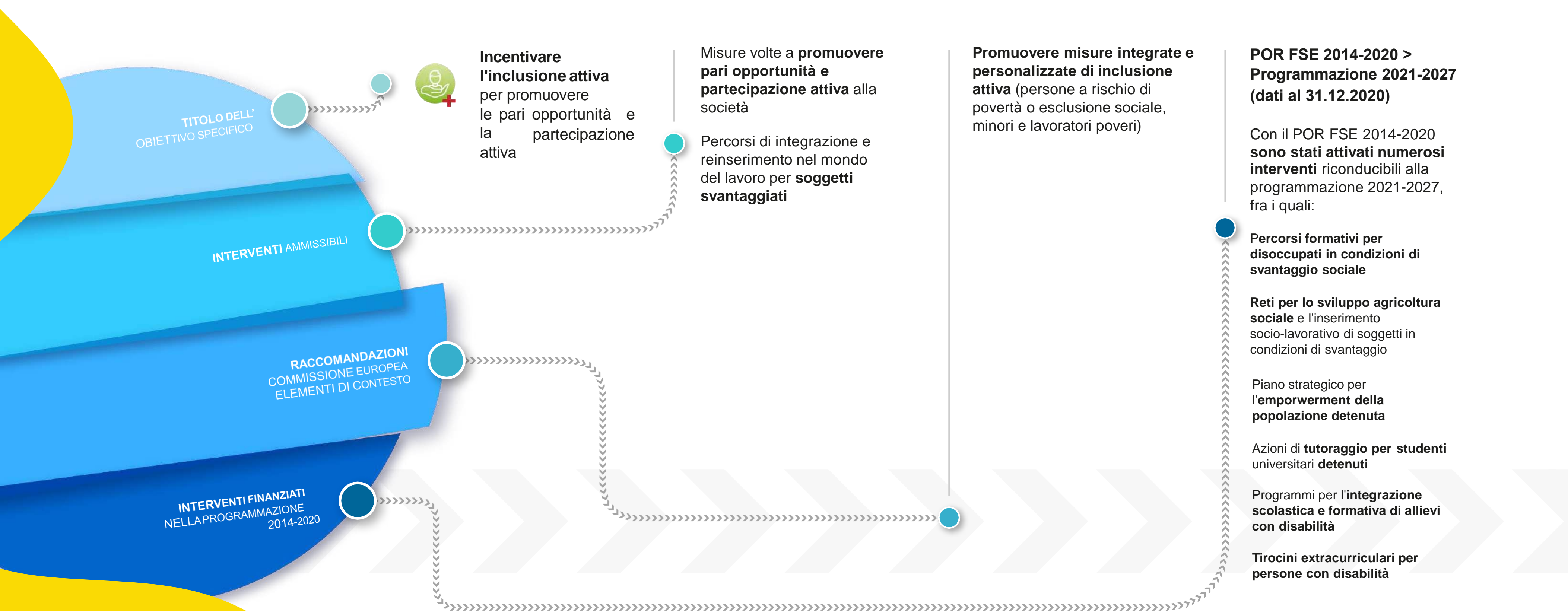

FSE + OP4. Europa più sociale

Obiettivo specifico 8a e 8b) – Integrazione socioeconomica di cittadini di paesi terzi e comunità emarginate

TITOLO DELL' OBIETTIVO SPECIFICO

INTERVENTI AMMISSIBILI

RACCOMANDAZIONI COMMISSIONE EUROPEA ELEMENTI DI CONTESTO

INTERVENTI FINANZIATI NELLA PROGRAMMAZIONE 2014-2020



Promuovere l'integrazione socioeconomica di cittadini di Paesi terzi e di comunità emarginate come i Rom

Misure per migliorare l'accesso di gruppi emarginati (come Rom) a istruzione e occupazione e per promuoverne inclusione sociale

Sostegno a organizzazioni della società civile operanti nelle comunità emarginate come Rom

Misure volte all'integrazione sociale e partecipazione al lavoro di cittadini di Paesi terzi

Raccomandazioni Commissione Europea

Migliorare accesso a mercato del lavoro, in particolare per cittadini di Paesi terzi

Promuovere integrazione socioeconomica di cittadini di Paesi terzi, garantendo protezione da violenza e sfruttamento, e comunità emarginate (infrastrutture abitative)

POR FSE 2014-2020 > Programmazione 2021-2027

(dati al 31.12.2020)

Con il POR FSE 2014-2020 sono stati attivati numerosi interventi riconducibili alla programmazione 2021-2027, fra i quali:

Interventi di creazione di Reti per inclusione sociale di migranti transitanti sul territorio della Regione Lazio:

- 8 progetti in rete promossi da operatori sociali

- 700 immigrati coinvolti



FSE + OP4. Europa più sociale

Obiettivo specifico 9 – Accesso ai servizi

TITOLO DELL' OBIETTIVO SPECIFICO

INTERVENTI AMMISSIBILI

RACCOMANDAZIONI COMMISSIONE EUROPEA ELEMENTI DI CONTESTO

INTERVENTI FINANZIATI NELLA PROGRAMMAZIONE 2014-2020



Migliorare accesso paritario e tempestivo a servizi di qualità, sostenibili e a prezzi accessibili, modernizzare sistemi di protezione sociale e migliorare accessibilità, efficacia e resilienza sistemi sanitari e servizi assistenza lunga durata

Rafforzare **accesso paritario e tempestivo a servizi di qualità, sostenibili e accessibili**

Rafforzare offerta servizi di assistenza familiare e prossimità

Migliorare accessibilità, efficacia e resilienza di sistemi sanitari (infrastrutture escluse)

Migliorare accesso ad assistenza a lungo termine (infrastrutture escluse)

Modernizzare sistemi di protezione sociale

Servizi sociali di elevata qualità, accessibili e a prezzi contenuti e relative infrastrutture

Accessibilità e adeguatezza dei sistemi di protezione sociale

Riqualificare e migliorare competenze dei lavoratori che operano in sanità, assistenza a lungo termine e servizi sociali

POR FSE 2014-2020 > Programmazione 2021-2027 (dati al 31.12.2020)

Con il POR FSE 2014-2020 **sono stati attivati numerosi interventi** riconducibili alla programmazione 2021-2027, fra i quali:

Formazione, riqualificazione e miglioramento delle competenze di oltre 1000 lavoratori di sanità, dell'assistenza a lungo termine e dei servizi sociali

Sovvenzione Globale per assegnazione di buoni servizio infanzia e soggetti non autosufficienti

18 Comuni coinvolti nell'iniziativa "Nidi al via"



REGIONE LAZIO

FSE + OP4. Europa più sociale

Obiettivo specifico 10 – Integrazione sociale delle persone a rischio di povertà o di esclusione sociale

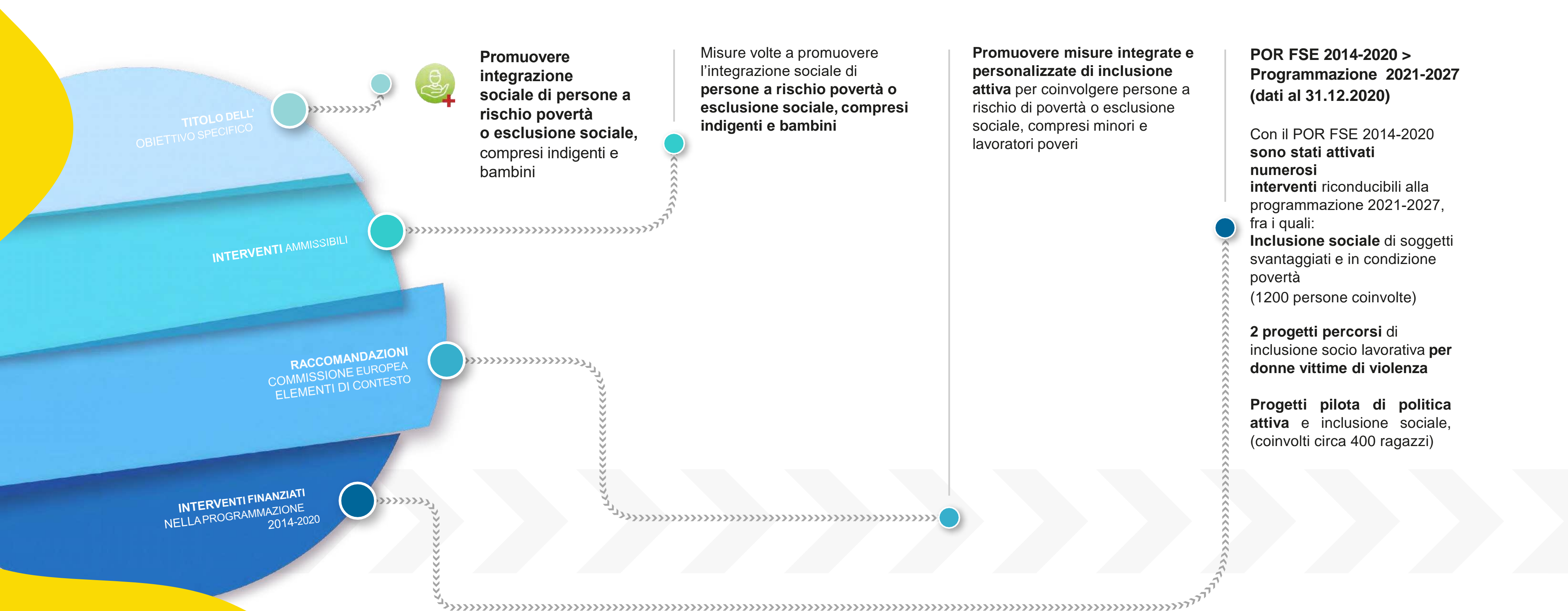

FSE + OP4. Europa più sociale

Obiettivo specifico 11 – Contrasto della deprivazione materiale

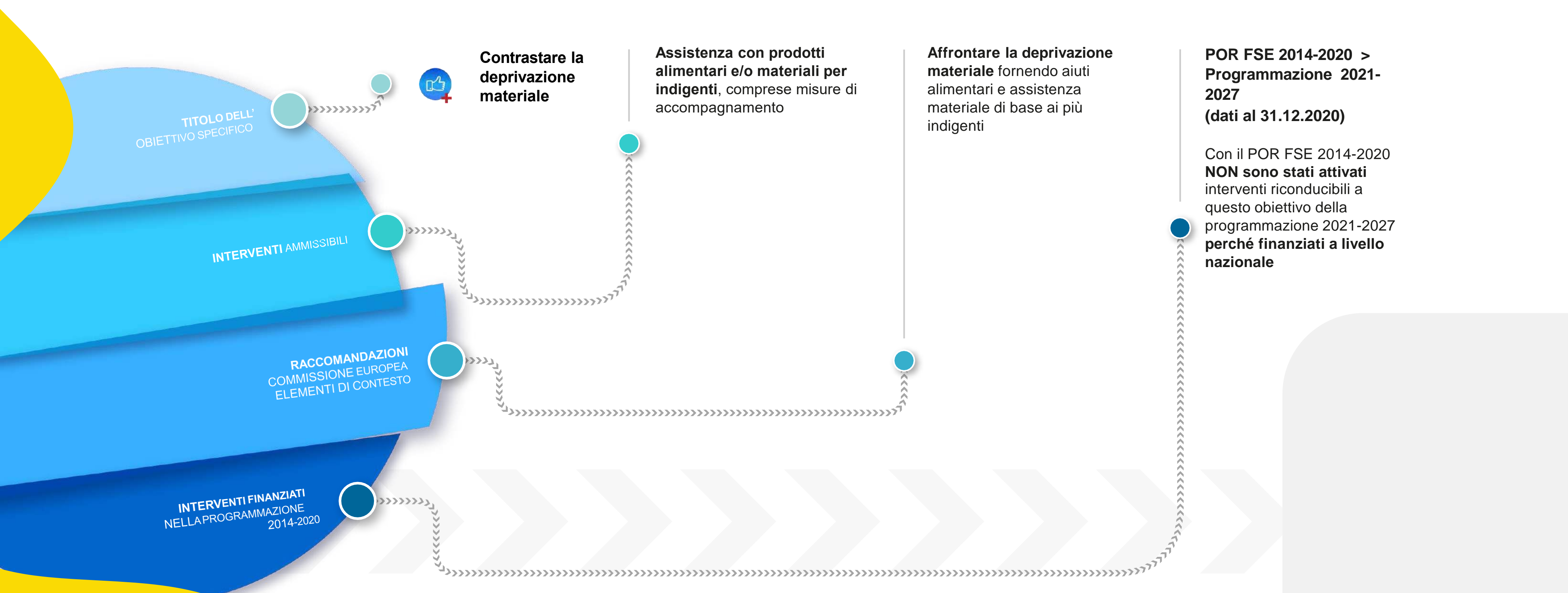

FEASR - OG3 - Rafforzare il tessuto socioeconomico

delle aree rurali - Obiettivo specifico 7 – Ricambio generazionale

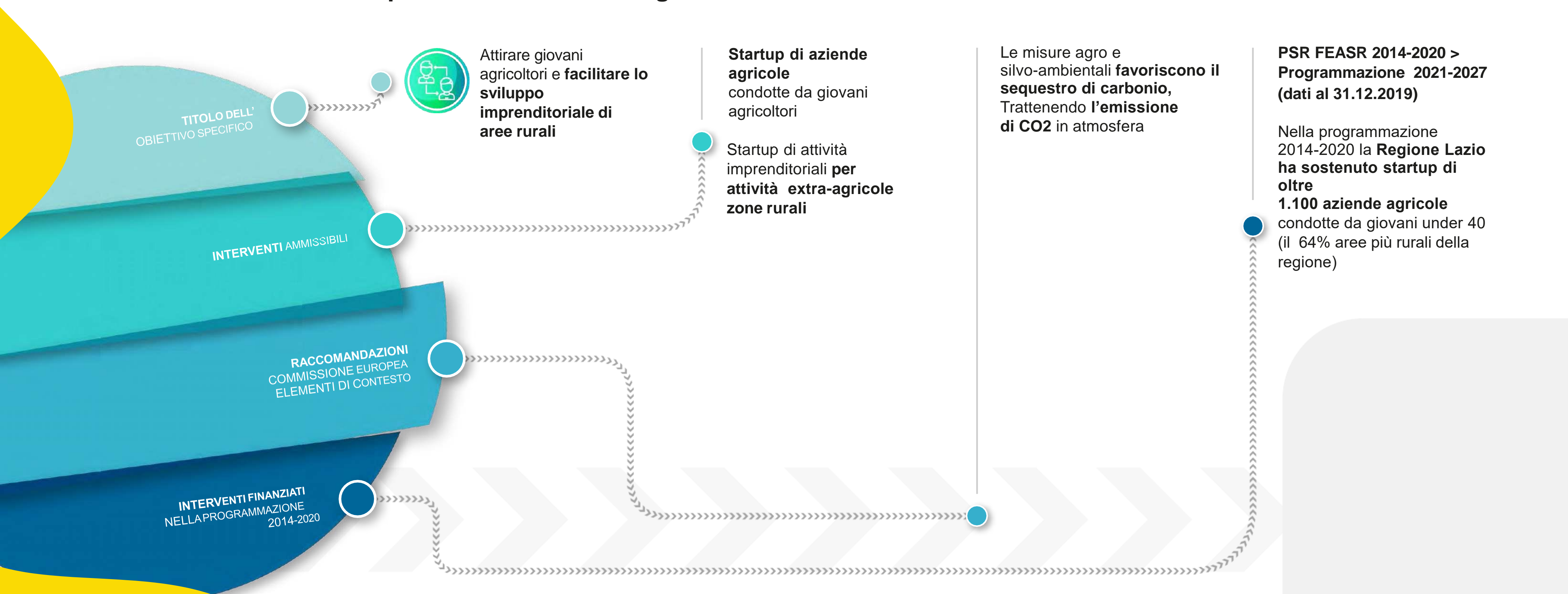

FEASR - OG3 - Rafforzare il tessuto socioeconomico

delle aree rurali - Obiettivo specifico 10 – Migliorare la conoscenza e l'innovazione

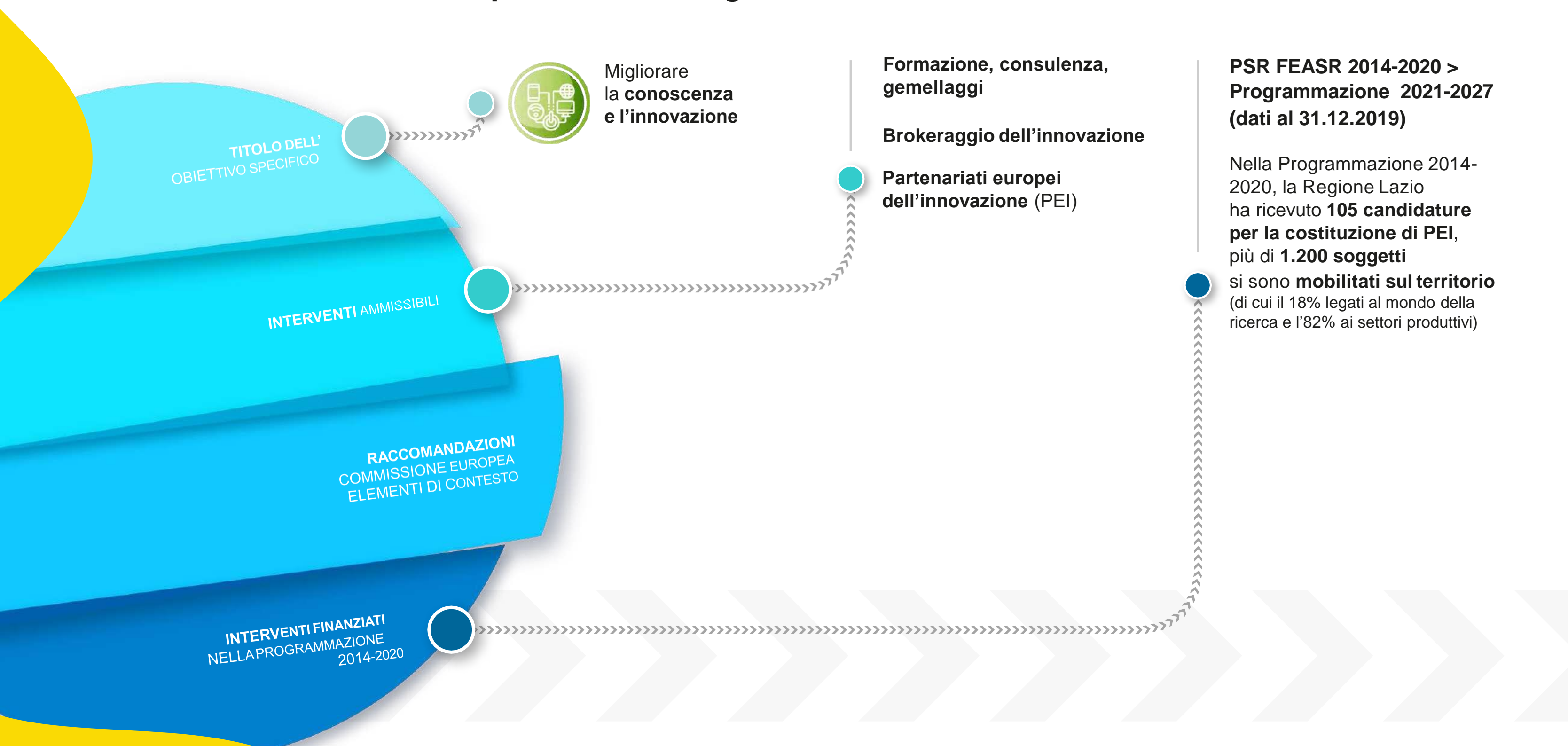

L'Obiettivo di Policy 5

Contribuiscono alla strategia 4 Fondi e 5 obiettivi specifici



4
FONDI

FESR

FEASR

FSC

BDS

FS

Cultura e Turismo

- Conservazione e valorizzazione del patrimonio culturale

BDS

Legge 27 dicembre 2019, n.160,
Art. 1 comma 66

- Rigenerazione urbana



REGIONE
LAZIO

L'Obiettivo di Policy 5

Contribuiscono alla strategia 4 Fondi e 5 obiettivi specifici



4
FONDI

FESR

FEASR

FSC

BDS

FESR

OP5 – Europa più vicina ai cittadini

AREE URBANE
Promuovere lo sviluppo sociale, economico e ambientale integrato e inclusivo, la cultura, il patrimonio naturale, il turismo sostenibile e la sicurezza nelle aree urbane



e1

AREE RURALI E COSTIERE
Promuovere lo sviluppo locale integrato e inclusivo, sociale, economico e ambientale, la cultura, il patrimonio naturale, il turismo sostenibile e la sicurezza, in aree diverse dalle aree urbane
(iniziative sviluppo locale partecipativo)



e2

FEASR

OG3 - Rafforzare il tessuto socioeconomico delle aree rurali

PROMUOVERE LA VITALITÀ NELLE AREE RURALI



OS
8

RISPONDERE ALLE ESIGENZE DEI CONSUMATORI IN MATERIA DI ALIMENTAZIONE E SALUTE



OS9

MIGLIORARE LA CONOSCENZA E L'INNOVAZIONE



OS10

CONTINUA ►



REGIONE
LAZIO

FESR – OP5. Europa più vicina ai cittadini

Obiettivi specifici e1/e2 – AREE URBANE/AREE RURALI E COSTIERE

TITOLO DELL' OBIETTIVO SPECIFICO

INTERVENTI AMMISSIBILI

RACCOMANDAZIONI COMMISSIONE EUROPEA ELEMENTI DI CONTESTO

INTERVENTI FINANZIATI NELLA PROGRAMMAZIONE 2014-2020



Promuovere lo sviluppo sociale, economico e ambientale integrato e inclusivo, la cultura, il patrimonio naturale, il turismo sostenibile e la sicurezza nelle aree urbane e non urbane anche mediante iniziative di sviluppo locale partecipativo

Protezione, sviluppo e promozione di beni turistici pubblici e servizi turistici collegati

Protezione, sviluppo e promozione di patrimonio culturale e servizi culturali

Protezione, sviluppo e promozione di patrimonio naturale ed ecoturismo

Riqualificazione materiale e sicurezza degli spazi pubblici

Aree funzionali metropolitane devono affrontare **sfide legate alla povertà**

Aree urbane medie devono **sviluppare modalità innovative di cooperazione** per migliorare potenziale economico, sociale e ambientale

Zone interne che affrontano sfide demografiche e povertà devono **migliorare qualità dei servizi primari**

POR FESR 2014-2020 > Programmazione 2021-2027 (dati al 31.12.2020)

Con il POR FESR 2014-2020 la Regione Lazio ha destinato **10 ML €** a interventi riconducibili alla programmazione 2021-2027 per finanziare **68 progetti PMI** nel settore culturale

Per le **4 aree regionali** della Strategia Nazionale Aree Interne, la Regione Lazio ha destinato **18,7 ML €** (riprogrammazione economie Accordi di Programma Quadro ex FAS (FSC)2000-2006)



REGIONE LAZIO

FEASR - OG3 - Rafforzare il tessuto socioeconomico

delle aree rurali - Obiettivo specifico 8 — PROMUOVERE LA VITALITÀ DELLE AREE RURALI

TITOLO DELL' OBIETTIVO SPECIFICO



Promuovere l'occupazione, la crescita, l'inclusione sociale e lo sviluppo locale nelle aree rurali, comprese la bioeconomia e la silvicoltura sostenibile

INTERVENTI AMMISSIBILI

RACCOMANDAZIONI COMMISSIONE EUROPEA ELEMENTI DI CONTESTO

INTERVENTI FINANZIATI NELLA PROGRAMMAZIONE 2014-2020

Servizi di base e rinnovamento villaggi zone rurali

Sviluppo aree forestali e miglioramento redditività delle foreste

Leader (Sviluppo Locale di Tipo Partecipativo - SLTP)

Cooperazione

PSR FEASR 2014-2020 > Programmazione 2021-2027 (dati al 31.12.2019)

Nella programmazione 2014-2020 la Regione Lazio ha selezionato **13 strategie di sviluppo locale** che investono territori rurali con circa **600.000 abitanti**

Il 64% della spesa pubblica programmata riguarda investimenti in infrastrutture ricreative e turistiche su piccola scala



FEASR - Rafforzare il tessuto socioeconomico

delle aree rurali - Obiettivo specifico 9 — RISPONDERE ALLE ESIGENZE DEI CONSUMATORI IN MATERIA DI ALIMENTAZIONE E SALUTE

TITOLO DELL' OBIETTIVO SPECIFICO

INTERVENTI AMMISSIBILI

RACCOMANDAZIONI COMMISSIONE EUROPEA ELEMENTI DI CONTESTO

INTERVENTI FINANZIATI NELLA PROGRAMMAZIONE 2014-2020



Rispondere alle esigenze della società in materia di alimentazione e salute (compresi alimenti sani, nutrienti e sostenibili), lotta sprechi alimentari e miglioramento benessere animali

Benessere animale

Pagamenti agro-climatico-ambientali (riduzione uso pesticidi e fitofarmaci)

Regimi di qualità dei prodotti agricoli e alimentari

PSR FEASR 2014-2020 > Programmazione 2021-2027 (dati al 31.12.2019)

Nella programmazione 2014-2020 la Regione Lazio ha sostenuto impegni per **benessere animale** di circa **63.700 capi** (Uba)



REGIONE LAZIO

FEASR - Rafforzare il tessuto socioeconomico delle aree rurali

delle aree rurali - Obiettivo specifico 10 – MIGLIORARE LA CONOSCENZA E L'INNOVAZIONE

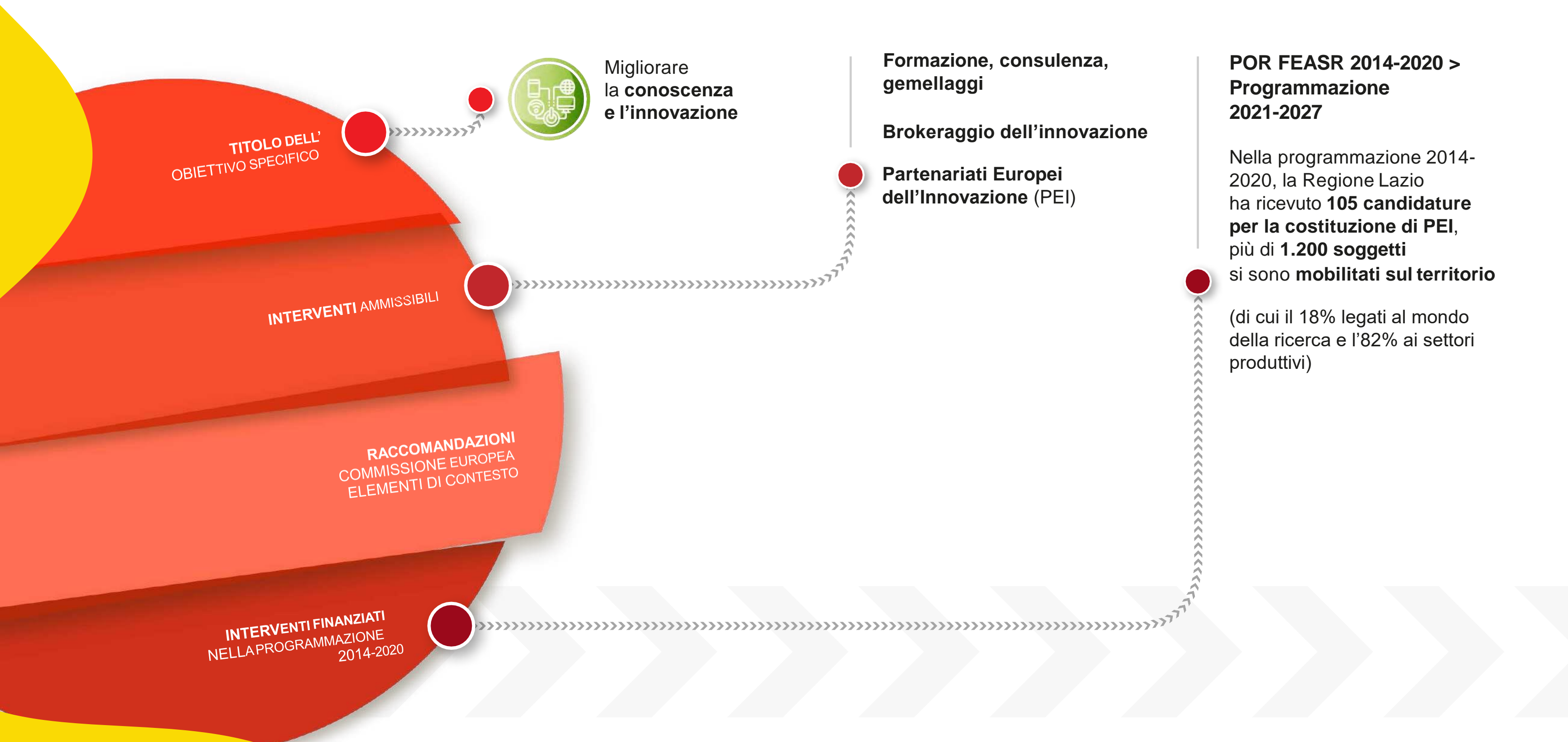

La sfida OP5

Aree Metropolitane
Aree Urbane medie (come definirle?)
Aree interne

Dove intervenire

Con quali
strumenti
attuativi

Asse urbano
Investimenti territoriali integrati (ITI)
Sviluppo locale partecipativo (CLLD
Community Led Local Development)

Promuovere lo sviluppo sociale,
economico e ambientale integrato e
inclusivo, la cultura, il patrimonio
naturale, il turismo sostenibile e la
sicurezza

Cosa sostenere

Quanto destinare

OP5 > Min. 8% FESR per lo sviluppo
urbano sostenibile
Ma per il disegno di sviluppo del
territorio nel suo complesso?

Una matrice unitaria condivisa e
misurabile con dati oggettivi

Quale visione
dello sviluppo
antropico nella
regione

Con quali Fondi

11 CITTÀ E COMUNITÀ
SOSTENIBILI

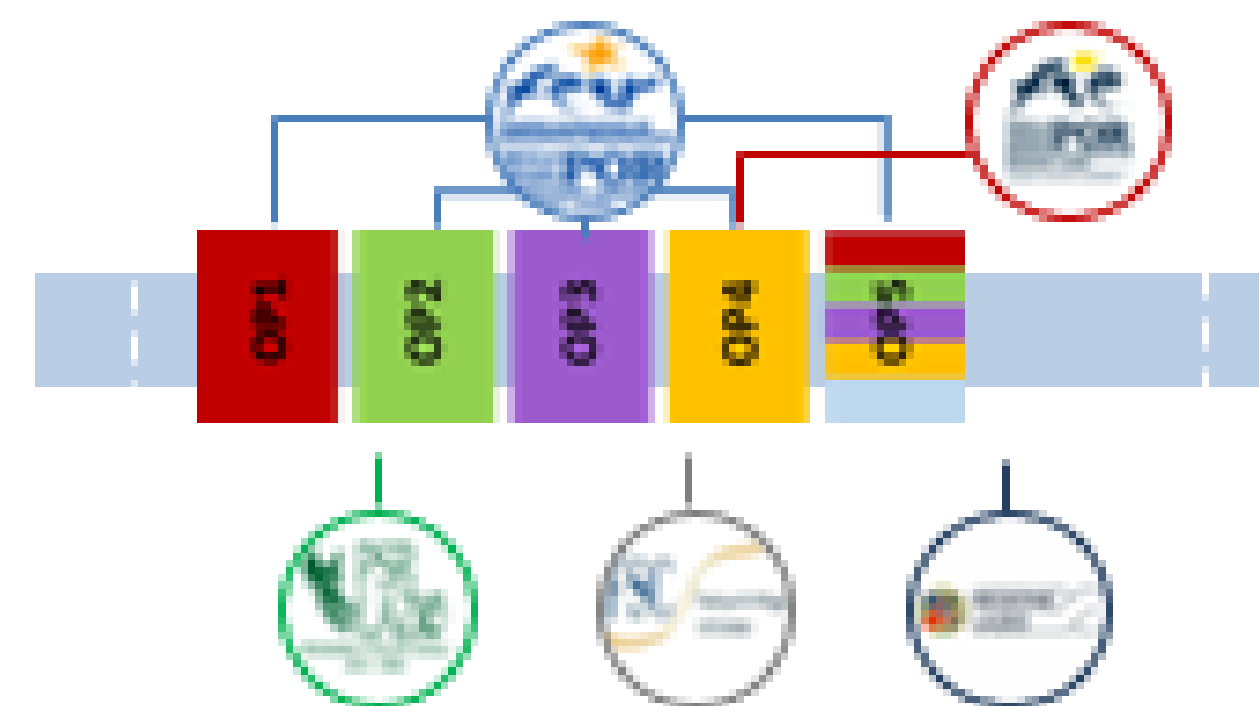

www.lazioeuropa.it



REGIONE
LAZIO