

"Instaurare un clima di fiducia tra i partner è una delle pietre miliari dell'approccio LEADER, un clima che va costruito e costantemente mantenuto"

(European Network for Rural Development)



I GAL NEL PSR LAZIO 2014-2022



Questo documento ha solo fini divulgativi. Per ulteriori approfondimenti si rimanda ai testi legali approvati.

Info: www.lazioeuropa.it

LUGLIO 2022

I GAL IN PILLOLE DATI AL 18/07/2022

I Gruppi di Azione Locale (GAL) sono partenariati pubblico-privati a livello sub-regionale, previsti dalla programmazione 2014-2022 e costituiti con un approccio dal basso verso l'alto, per attuare le Strategie di Sviluppo Locale da loro stessi elaborate e realizzate tramite bandi locali.

Questo strumento è chiamato Sviluppo Locale LEADER o Approccio LEADER, da "Liaison Entre Actions de Développement de l'Economie Rurale", titolo dei precedenti Programmi di Iniziativa Comunitaria destinati a questo scopo a partire dal 1989.

Tanto la preparazione delle strategie di sviluppo, multisettoriali e integrate su scala sub-regionale, che i progetti selezionati nell'ambito dei bandi locali, così come le attività di cooperazione e animazione dei GAL, sono finanziati dalla Misura 19 del Programma di Sviluppo Rurale del Lazio 2014-2022.



14 GRUPPI DI AZIONE LOCALE
COSTITUITI



€ 20.997.380,19
IMPORTO LIQUIDATO M19

BANDI DEI GAL



176 BANDI PUBBLICATI
PER LA SOTTOMISURA 19.2



1.089
DOMANDE
RACCOLTE



936
DOMANDE
AMMESSE



714
DOMANDE
FINANZIATE



275
DOMANDE
LIQUIDATE



€ 82.067.121,83
IMPORTO TOTALE RICHIESTO



€ 51.398.409,36
IMPORTO FINANZIATO



€ 13.214.698,39
IMPORTO LIQUIDATO



PSR Lazio v. 12.1

M19 Sostegno allo sviluppo locale LEADER - Sviluppo Locale di Tipo Partecipativo (SLTP):

- ➔ Numero di GAL selezionati: 14
- ➔ Popolazione coperta dai GAL: 679.163
- ➔ Spesa pubblica totale per sostegno preparatorio (19.1): 505.187,85 €
- ➔ Spesa pubblica totale per sostegno all'esecuzione degli interventi (19.2): 57.773.191,54 €
- ➔ Spesa pubblica totale per preparazione e realizzazione delle attività di cooperazione del GAL (19.3): 200.400,01 €
- ➔ Spesa pubblica totale per sostegno per i costi di esercizio e animazione (19.4): 11.585.440,14 €

Approccio LEADER

Nell'ambito del Quadro Finanziario Pluriennale europeo 2014-2020, il principale strumento di sviluppo locale "dal basso verso l'alto" è chiamato **Sviluppo Locale di Tipo Partecipativo (SLTP)**, in inglese *Community Lead Local Development* (CLLD)¹.

Quando viene finanziato dal FEASR², tale strumento viene chiamato **Sviluppo Locale LEADER**, dall'acronimo di *Liaison Entre Actions de Développement de l'Economie Rurale*, tradotto "collegamento tra azioni di sviluppo dell'economia rurale", titolo dei Programmi di Iniziativa Comunitaria (PIC): LEADER I (1989-1993), LEADER II (1994-1999), LEADER + (2000-2006), poi Asse IV del PSR Lazio 2007-2013³.

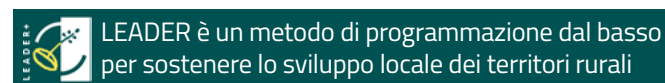

Il c.d. **Approccio LEADER** è attuato dalla **Misura 19 del PSR Lazio 2014-2022**, che finanzia gli interventi previsti dalle **Strategie di Sviluppo Locale (SSL)**, definite tramite **Piani di Sviluppo Locali (PSL)**, predisposti e presentati dai **Gruppi di Azione Locale (GAL)**.

I GAL sono **partenariati pubblico-privati a livello locale**, che si costituiscono in associazioni con personalità giuridica riconosciuta, promossi da una persona o da un gruppo di persone che possono contare su un ampio sostegno pubblico a livello locale, a partire dal c.d. "**Campione locale**", capace di coinvolgere e mobilitare gli altri attori nelle fasi iniziali del processo⁴.

In sintesi, lo Sviluppo Locale LEADER è:

- Concentrato su **territori sub-regionali** compresi nelle **aree C "Aree rurali intermedie"** o **D "Aree rurali con problemi complessivi di sviluppo"**, **più le aree B "Aree rurali ad agricoltura intensiva e specializzata"** che hanno partecipato alla programmazione LEADER 2007-2013⁵, con una **popolazione compresa tra i 10.000 e i 150.000 abitanti**, comprendente integralmente **più Comuni contigui**, che partecipano in qualità di **soci** dei GAL⁶
- Gestito da GAL composti da **rappresentanti degli interessi socio-economici locali**, nessuno dei quali può detenere la maggioranza dei voti degli organi sociali

¹ Sullo SLTP in generale si veda la "Sezione 3" dell'[Accordo di Partenariato 2014-2020](#)

² Sulla base di quanto stabilito dall'art. 32 del Regolamento (UE) n. 1303/2013

³ Per approfondimento, si veda la scheda di di Rete Rurale Nazionale "[Il Leader 2007-2013 nella Regione Lazio](#)".

⁴ Per il LEADER *toolkit*, si veda [European Network for Rural Development](#)

⁵ Sono esclusi i Comuni delle aree A "Poli Urbani"

⁶ I territori ricadenti nelle c.d. Aree Interne già ricompresi nella Misura 19 sono esclusi dai bandi PO FESR 2014-2020 e sul PO FSE 2014-2020

- Attuato attraverso Strategie di Sviluppo Locale **integrate e multisettoriali**, intese come un insieme coerente di operazioni rispondenti a obiettivi e bisogni locali che contribuiscono alla realizzazione della "Strategia dell'Unione per una crescita intelligente, sostenibile e inclusiva", dettagliate in PSL, scritti e gestiti dai GAL
- Concepito tenendo conto di **bisogni e potenzialità locali** e comprendente **elementi innovativi** nel contesto locale, attività di **creazione di reti** ed eventualmente **cooperazione tra GAL** quando necessaria.

Per elaborare le loro Strategie di Sviluppo locale, i GAL scelgono **massimo tre ambiti di intervento** tra quelli previsti dall'Accordo di Partenariato 2014-2020 più **eventuali altri ambiti tematici**, coerenti con i fabbisogni emergenti e le opportunità individuate nei propri territori, oltre che con le competenze e le esperienze maturate dai soci, per rafforzare la qualità della progettazione e dell'attuazione degli interventi. Nel caso in cui la SSL includa più di un ambito tematico, questi devono essere strettamente **connessi tra loro** per il raggiungimento dei risultati attesi.

Gli ambiti di **intervento** sono:

1. Sviluppo e innovazione delle filiere e dei sistemi produttivi locali (agro-alimentari, artigianali e manifatturieri, produzioni ittiche)
2. Sviluppo della filiera dell'energia rinnovabile (produzione e risparmio energia)
3. Turismo sostenibile
4. Cura e tutela del paesaggio, dell'uso del suolo e della biodiversità (animale e vegetale)
5. Valorizzazione e gestione delle risorse ambientali e naturali
6. Valorizzazione di beni culturali e patrimonio artistico legato al territorio
7. Accesso ai servizi pubblici essenziali
8. Inclusione sociale di specifici gruppi svantaggiati e/o marginali
9. Riqualificazione urbana con la creazione di servizi e spazi inclusivi per la comunità
10. Reti e comunità intelligenti
11. Diversificazione economica e sociale connessa ai mutamenti nel settore della pesca.

In funzione dei risultati attesi, i GAL individuano le **misure, sottomisure o tipologie di operazioni del PSR Lazio** da attivare, salvo alcune **esclusioni**, motivate da difficoltà procedurali legate alla natura delle misure stesse, a meno che non sia dimostrata la **coerenza programmatica** con la SSL. Qualora i GAL decidano di attivare misure, sottomisure o TO già attivate dall'Autorità di Gestione del PSR, devono dimostrare l'eventuale **valore aggiunto**. Se in linea con la SSL, i GAL possono decidere di attivare anche **misure non previste dal PSR Lazio**⁷.

In particolare, 12 GAL del Lazio hanno deciso di attivare la **Sottomisura 6.2.1**, realizzata unicamente nell'ambito della Misura 19, attraverso la concessione di un premio forfettario a fondo perduto, finalizzato a promuovere l'**avviamento di microimprese e piccole imprese extra-agricole in zone rurali**, per favorire la creazione di posti di lavoro, in coerenza con la Focus Area 6A ("Favorire la diversificazione, la creazione e lo sviluppo di piccole imprese nonché dell'occupazione").

Le **spese ammissibili** sono individuate dal GAL, in coerenza con le misure attivate e con gli obiettivi della strategia di sviluppo locale, nel rispetto delle disposizioni pertinenti. Gli importi e le aliquote di sostegno sono stabilite dai GAL che possono anche fissare **percentuali di intervento diverse** da quelle stabilite nel PSR, fermo restando che in ogni caso non possono essere oltrepassati i massimali previsti dall'Allegato II al Regolamento (UE) n. 1305/2013.

Tutti gli interventi finanziati nell'ambito della **Misura 7 "Servizi di base e rinnovamento dei villaggi nelle zone rurali"** devono essere **coerenti** con le strategie LEADER, così come con tutte le altre strategie di sviluppo locale (Aree Interne, PPI, piani e programmi delle aree naturali protette).

Gli ambiti di intervento scelti, così come le misure e sottomisure da attivare, variano da GAL a GAL, mentre le SSL e i PSL contengono tutti una serie di **elementi minimi**, tra cui la descrizione del territorio rappresentato così come una ricognizione dei fabbisogni locali, a cominciare da quelli formativi, oltre a un piano dettagliato delle risorse umane e finanziarie previste⁸.

⁷ Per un elenco esaustivo si veda [PSR Lazio 2014-2022, v. 12.1](#), pag. 862 ss.

⁸ Per un elenco dettagliato, si veda sopra, pag. 863 ss.



PSR Lazio 2014/2020
Gruppi di Azione Locale (GAL)
Regione Lazio
Scala 1:385.000 – Scala Isola 1:250.00
Sistema di Riferimento: UTM WGS 84 Fuso 33 N
Dati PSR: Assessorato Agricoltura
Limiti Amministrativi: PCN MATTM



Elaborazione Cartografica e Layout: ARSIAL - Assistenza Tecnica Misura 29 PSR Lazio 2014/2020 - SIT e Cartografia



Legenda Gruppi di Azione Locale del Lazio

-  Laghi del Lazio
-  Limiti provinciali
-  Limiti comunali
-  Sedi dei GAL
-  Alto Lazio
-  Aurunci e Valle dei Santi
-  Castelli Romani e Monti Prenestini
-  Ernici Simbruini
-  Etrusco Cimino
-  Futuraniense
-  In Teverina
-  Sabino
-  Salto-Cicolano
-  Terre di Argil
-  Terre di Pre.Gio
-  Vette Reatine
-  Via Amerina delle Forre e dell' Agrofalisco

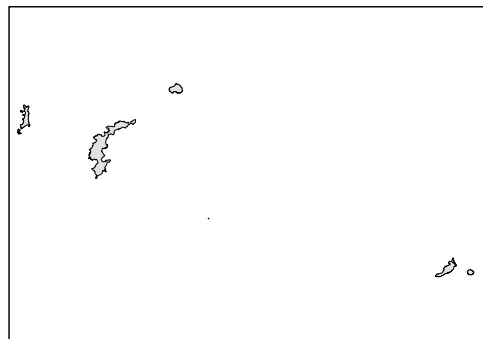
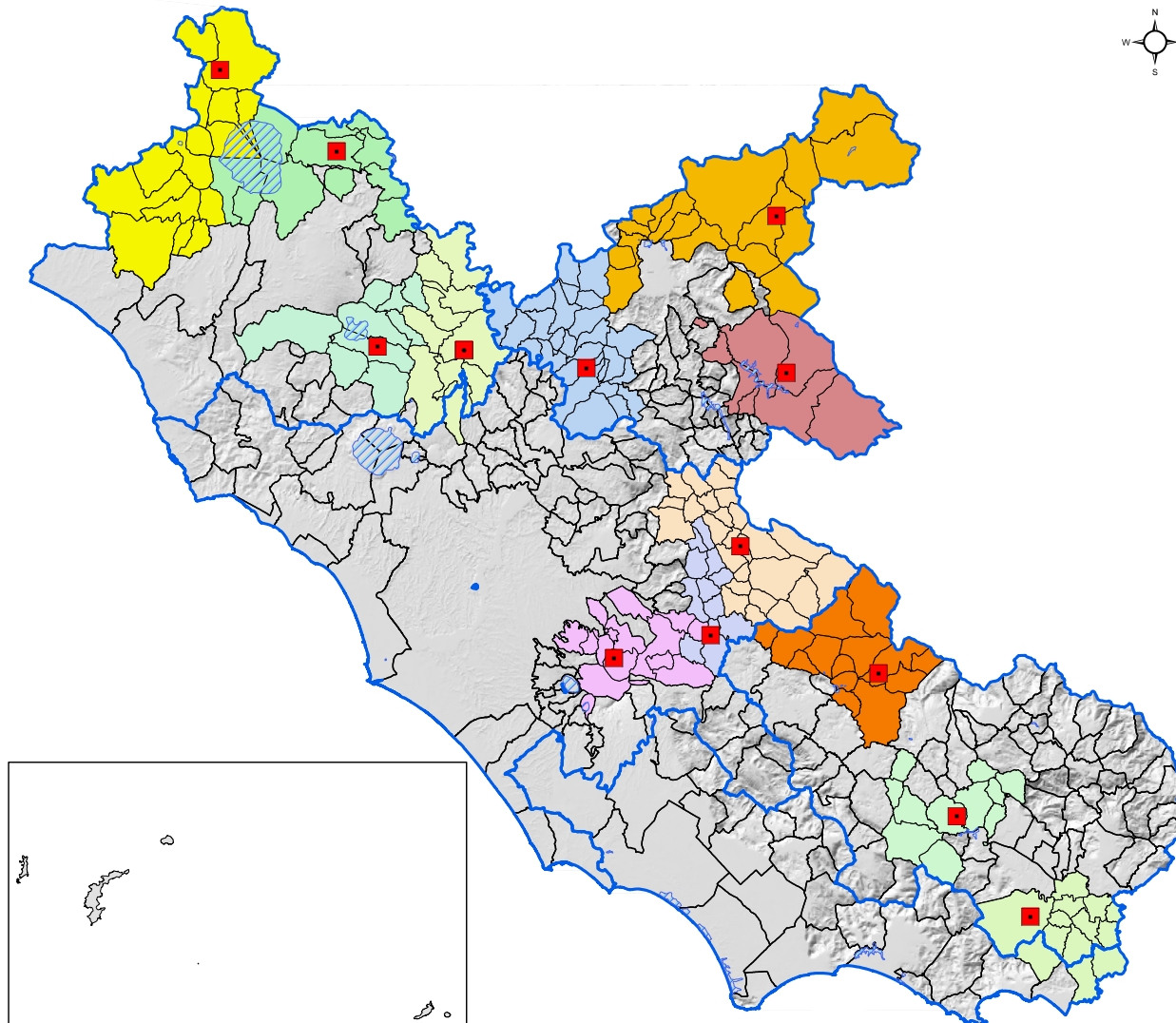

I GAL del Lazio

I GAL del Lazio sono 14, beneficiari diretti della sottomisura 19.1, della sottomisura 19.3 (ove attivata dagli stessi) e della sottomisura 19.4, mentre gli interventi di sviluppo rurale rivolti a beneficiari privati o pubblici, a seconda dei casi, sono finanziati tramite la sottomisura 19.2.

I GAL del Lazio sono posizionati principalmente **lungo la dorsale appenninica** e nell'**area collinare interna** che arriva al mare.

Su un totale di 378 Comuni e di oltre 5.500.000 di abitanti del Lazio, lo Sviluppo Locale LEADER riguarda il **12% della popolazione** e il **38% della superficie regionale**. Al 2011 la popolazione coinvolta era di **679.163 abitanti**, numero che negli anni ha subito una riduzione (-5.855) dovuta allo **spopolamento** progressivo di quelle aree.

Lo **statuto-tipo del GAL** riporta lo scopo dell'associazione **senza fini di lucro**, che è la sola **attuazione del PSL**, fino al suo completamento, incluse le relative misure, sottomisure ed interventi.

"Soglia di disimpegno" (N+3):

Tutti i PSL durano al massimo 18 mesi



anche se la partenza è stata lenta,
si concluderanno ampiamente entro il 2025.

Ciascun GAL così costituito opera esclusivamente nell'ambito dei **Comuni soci**, sul territorio incluso nell'area di intervento del Piano stesso.

I GAL si dotano di una **struttura tecnico-amministrativa** basata su idonee professionalità per garantire l'adeguatezza allo svolgimento dei compiti assegnati, nel rispetto del principio della **separazione delle funzioni** e della prevenzione dell'insorgenza di conflitti di interesse⁹.

I progetti locali vengono selezionati dai GAL in base ad una **procedura trasparente e**

non discriminatoria, ad es. garantendo che almeno il 50 % dei voti vengano espressi da autorità non pubbliche. L'ordine di priorità delle operazioni è comunque in funzione del loro contributo al **conseguimento degli obiettivi e dei target** di tale strategia.

I procedimenti amministrativi sono attuati dai GAL nel rispetto della **trasparenza e prevenzione della corruzione**, nel quadro normativo di riferimento e della regolamentazione comunitaria per lo sviluppo rurale, provvedendo agli adempimenti in tema di **informazione e pubblicità**, a cominciare dalla creazione di un **sito internet per ciascun GAL**, in cui sono regolarmente pubblicati bandi e avvisi¹⁰.



⁹ Nel rispetto della normativa in materia di contratti pubblici relativi a lavori, servizi e forniture (D. lgs. n. 163/2006 e ss. mm. e ii., D.P.R. n. 207/2010) e/o alla normativa in materia di lavoro alle dipendenze delle amministrazioni pubbliche (D. lgs 30 marzo 2001, n. 165)

¹⁰ Di cui all'Allegato III al Regolamento di esecuzione (UE) n. 808/2014



Il **GAL Futur@niene** ha lo scopo di sviluppare interventi comuni di miglioramento dell'area rurale della Media Valle dell'Aniene, territorio di pregio naturalistico e interesse turistico. La sede è ad Agosta (RM).



Il **GAL Terre di Argil** ha descritto sotto forma di video-narrazione le misure e sottomisure attivate dal PSL, soprattutto la M4 (miglioramento delle prestazioni), M6 (attività extra-agricole), M7 (riqualificazione e infrastrutture turistiche), M16 (agricoltura sociale e cooperazione di filiera) . Ha sede a Ceprano (FR).



Il **GAL Aurunci e Valle dei Santi** comprende parte del Parco Naturale dei Monti Aurunci oltre ad alcune Aree protette e si caratterizza per una strategia green. La sede si trova ad Esperia (FR).



La SSL del **GAL in Teverina** è imperniata sulla valorizzazione delle filiere agroalimentari di produzioni locali oltre che del turismo sostenibile legato alle attrazioni del territorio. La sede è a Bagnoregio (VT).



Il **GAL Vette reatine** vuole valorizzare il patrimonio paesaggistico e culturale del territorio per migliorare l'attrattività turistica e favorire uno sviluppo economico sostenibile. La sede è a Cantalice (RI).



Il **GAL Castelli Romani e Monti Prenestini** intende migliorare la capacità attrattiva del territorio grazie alla messa in rete delle eccellenze. Ha sede a Rocca Priora (RM).



Il **GAL Salto Ciclano** si prefigge di contrastare lo spopolamento, creando nuove opportunità di lavoro e sviluppo per il territorio. Ha sede a Fiamignano (RI).

COSA FANNO I GAL:

- ➔ Gestiscono finanziamenti europei per promuovere lo sviluppo integrato del territorio (sottomisura 19.2)
- ➔ Fanno progetti di cooperazione con altri GAL italiani o di altri Stati (19.3)
- ➔ Organizzano incontri informativi e animazione territoriale (19.4)



Il PSL del **GAL Sabino** mira a offrire opportunità di riposizionamento dei prodotti e delle imprese verso fasce di mercato più remunerative, sviluppando il valore aggiunto del sistema territoriale. La sede è a Poggio Mirteto (RI).



L'ambito tematico prevalente del **GAL Ernici Simbruini** è lo «Sviluppo e innovazione delle filiere e dei sistemi produttivi locali» nei 13 Comuni dell'Alta Ciociaria. La sede è a Pitocco (FR).



Il **GAL Alto Lazio** promuove lo sviluppo e l'innovazione dei sistemi produttivi locali, il turismo sostenibile e l'inclusione sociale di specifici gruppi svantaggiati. La sede è ad Acquapendente (VT).



Il PSL del **GAL Etrusco Cimino** prevede sette diverse tipologie di bandi, per investimenti in imprese agricole, trasformazione dei prodotti o progetti di Comuni soci del GAL. La sede è a Ronciglione (VT).



L'obiettivo del **GAL della Via Amerina, delle Forre e dell'Agro Falisco** è un sistema rurale integrato che metta in rete le potenzialità del territorio per un progetto di sviluppo condiviso e partecipato, incentrato sui temi del turismo sostenibile. La sede è a Civita Castellana (VT).

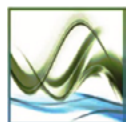

Il **GAL Terre di Pre.Gio.** ha l'obiettivo di valorizzare le proprie risorse ambientali e culturali e sviluppare forme di turismo sostenibile. La sede legale è a Cave (RM).



La strategia del **GAL Il Territorio dei Parchi** si sviluppa lungo un filo conduttore che lega specificità agroalimentari, paesaggio e biodiversità con la storia e la cultura rurale dell'area. Ha sede a Campodimele (LT).

Come funziona la Misura 19

La Misura 19 contribuisce al raggiungimento della **Priorità 6 "Adoperarsi per l'inclusione sociale, la riduzione della povertà e lo sviluppo economico nelle zone rurali"**. Tra gli altri, al LEADER è associato il **fabbisogno F40 "Migliorare la capacità progettuale degli attori locali"**.

La Misura 19 è così articolata:

- **19.1 Sostegno preparatorio dei GAL**
- **19.2 Supporto per la realizzazione degli interventi**
- **19.3 Preparazione e attuazione di progetti di cooperazione dei GAL**
- **19.4 Costi di gestione e di animazione.**

I GAL sono beneficiari diretti per le sottomisure 19.1, 19.3 e 19.4. Con la sottomisure 19.2, i GAL finanziano i progetti di sviluppo rurale dei beneficiari nell'ambito del territorio di riferimento, tramite bandi pubblicati dagli stessi GAL.

I GAL sono sia beneficiari che finanziatori

Le domande di "Sostegno preparatorio" (**sottomisure 19.1**) potevano essere presentate dai GAL entro **settembre 2017**, nell'ambito delle proposte di PSL precedentemente approvate con determinazione regionale. Il **numero di GAL** che si potevano costituire era inizialmente fissato dal PSR in un massimo di 12, poi portato a 14, al fine di **concentrare le risorse** sui territori rurali. I costi di preparazione della strategia di sviluppo locale sono **riconosciuti al 100%** fino ad un massimo di **30.000,00 €/GAL**.

Con la 19.1 i GAL possono finanziare attività di informazione sulla nuova PAC rivolte al territorio

Per la realizzazione degli interventi locali (**sottomisure 19.2**), a ciascun GAL viene assegnata una dotazione finanziaria pubblica compresa **tra i 3 e i 5 milioni di euro**. Nell'ambito di questa sottomisure, i GAL predispongono e pubblicano i **bandi**, ricevono e valutano le domande di sostegno, effettuano i controlli amministrativi, selezionano le operazioni, fissano l'importo del sostegno, approvano le graduatorie ed emettono i provvedimenti di concessione per le domande ammissibili e finanziabili. In un secondo momento, ricevono e valutano le domande di pagamento e predispongono gli elenchi di autorizzazione alla liquidazione, sotto la supervisione dell'AdG¹¹. L'Organismo Pagatore (OP) è sempre AGEA. Resta inteso che i GAL non possono essere beneficiari di questa sottomisure, in quanto il PSR 2014-2022 non prevede la possibilità di interventi a c.d. "regia diretta" GAL.

¹¹ Ai sensi di quanto stabilito dall'art. 60 "LEADER" del Regolamento di esecuzione (UE) n. 809/2014

Sottomisure 19.2: un "meccanismo virtuoso"

- ➔ Ribandite in seconde e terze edizioni le eventuali economie realizzate al termine dei primi bandi dei GAL
- ➔ Spostate risorse dalla 19.4, riducendo le spese di gestione dei GAL a favore di interventi sul territorio
- ➔ Nel caso di importi richiesti inferiori allo stanziato, rimodulati i piani finanziari al fine di incrementare la platea degli interventi finanziati a parità di dotazione
- ➔ Superato il 100% della dotazione complessiva messa a bando dai GAL, con 936 domande di sostegno ammesse.

I progetti di cooperazione interterritoriale o transnazionale (**sottomisure 19.3**), ove attivati dai GAL, hanno l'obiettivo di facilitare lo scambio di esperienze tra i GAL di diversi territori rurali e fare massa critica in termini di risorse umane e finanziarie per iniziative extra-locali. Per **cooperazione interterritoriale**, si intende la cooperazione tra territori all'interno di uno stesso Stato Membro, mentre per **cooperazione transnazionale** si intende la cooperazione tra territori di più Stati membri o con territori di Paesi Terzi. Il bando regionale per la sottomisure 19.3 **non è ancora stato pubblicato**.

Con le sottomisure 19.2 e 19.3, i GAL contribuiscono al raggiungimento degli **obiettivi trasversali** dell'innovazione e dell'ambiente (mitigazione e adattamento ai cambiamenti climatici) utilizzando tali principi nella definizione dei criteri di selezione¹².

Nell'ambito della **sottomisure 19.4** vengono erogati contributi per sostenere:

- a. costi di gestione ed attuazione della strategia di sviluppo locale LEADER
- b. costi di animazione al fine di facilitare lo scambio tra le parti interessate, per fornire informazioni e per promuovere la strategia, nonché sostenere i potenziali beneficiari per sviluppare gli interventi.

Le domande di sostegno per la sottomisure 19.4 andavano presentate **entro ottobre 2018**¹³.

¹² Inoltre, dovranno attivare sinergie e collaborazioni con i GO che operano nell'ambito dei PEI, sostenuti con le misure 16.1, e 16.2 per trasferire le innovazioni che gli stessi hanno verificato e validato

¹³ Per approfondimento si veda <https://www.lazioeuropa.it/psr-feasr/psr-approccio-leader/normativa-approccio-leader>

I risultati della Misura 19

IMPORTI LIQUIDATI PER LA MISURA 19 (DATI AL 18/07/2022)									
n.	Denominazione GAL	19.1		19.2		19.4		Totale	
		n.	importo liquidato (€)	n.	importo liquidato (€)	n.	importo liquidato (€)	n.	importo liquidato (€)
1	FUTUR@NIENE	1	30.000,00	0	-	1	252.800,00	2	282.800,00
2	TERRE DI ARGIL	1	30.000,00	1	12.700,00	2	598.924,93	4	641.624,93
3	AURUNCI E VALLE DEI SANTI	1	29.812,05	25	1.388.265,02	2	462.406,45	28	1.880.483,52
4	IN TEVERINA	1	29.890,00	34	1.805.333,44	2	639.235,70	37	2.474.459,14
5	VETTE REATINE	1	13.419,69	14	604.730,98	3	404.908,23	18	1.023.058,90
6	CASTELLI ROMANI E MONTI PRENESTINI	1	29.955,07	17	961.874,72	3	542.650,25	21	1.534.480,04
7	SALTO-CICOLANO	0	-	15	806.517,20	2	582.337,60	17	1.388.854,80
8	SABINO	1	30.000,00	0	-	1	350.000,00	2	380.000,00
9	ERNICI SIMBRUINI	1	29.153,67	23	1.450.467,02	2	695.224,59	26	2.174.845,28
10	ETRUSCO CIMINO	1	29.890,00	44	1.911.670,75	2	691.496,52	47	2.633.057,27
11	TERRE DI PRE.GIO.	1	30.000,00	32	2.276.431,08	3	719.052,73	36	3.025.483,81
12	ALTO LAZIO	1	29.890,00	22	512.287,44	1	369.000,00	24	911.177,44
13	VIA AMERINA, FORRE E AGRO FALISCO	1	23.361,32	43	1.194.403,89	2	458.603,71	46	1.676.368,92
14	TERRITORIO DEI PARCHI	1	30.000,00	5	290.007,85	2	650.678,29	8	970.686,14
Totale		13	365.371,80	275	13.214.689,39	28	7.417.319,00	316	20.997.380,19

Fonte: elaborazione su dati Regione Lazio - Area Produzioni agricole al 18/07/22

RIEPILOGO DOMANDE RACCOLTE E FINANZIATE DAI GAL (DATI AL 13/07/2022)

n.	Denominazione GAL	n. raccolte	importi richiesti (€)	n. finanziate	importi finanziati (€)
1	FUTUR@NIENE	59	4.569.075,59	43	3.320.797,77
2	TERRE DI ARGIL	84	5.656.420,56	41	3.169.834,32
3	AURUNCI E VALLE DEI SANTI	63	5.416.279,23	37	4.064.338,58
4	IN TEVERINA	58	5.961.181,38	37	3.279.099,60
5	VETTE REATINE	82	6.023.971,75	56	3.758.609,28
6	CASTELLI ROMANI E MONTI PRENESTINI	94	6.500.973,85	62	4.115.002,35
7	SALTO-CICOLANO	82	6.011.880,82	52	3.774.098,77
8	SABINO	68	7.248.730,16	39	3.893.310,31
9	ERNICI SIMBRUINI	58	5.257.462,23	43	4.093.871,50
10	ETRUSCO CIMINO	81	5.525.892,34	61	3.899.541,23
11	TERRE DI PRE.GIO.	46	6.760.460,35	30	3.998.839,58
12	ALTO LAZIO	101	4.399.904,67	88	3.878.330,10
13	VIA AMERINA, DELLE FORRE E AGRO FALISCO	154	5.828.189,25	102	3.906.124,43
14	TERRITORIO DEI PARCHI	59	6.906.699,65	23	2.246.611,54
Totale		1.089	82.067.121,83	714	51.398.409,36

Fonte: elaborazione su dati Regione Lazio - Area Produzioni agricole al 13/07/22

ANDAMENTO DOMANDE PER OPERAZIONE DELLA SOTTOMISURA 19.2

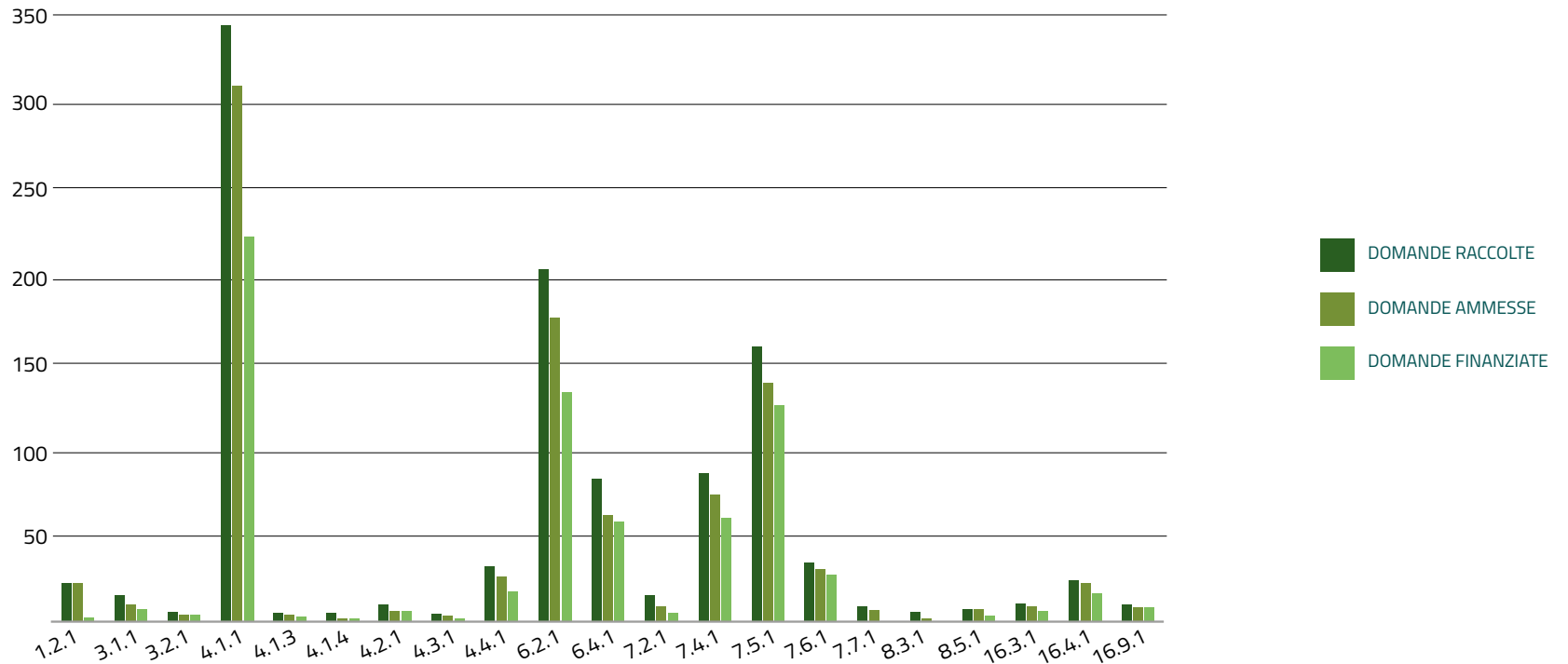

Fonte: elaborazione su dati Regione Lazio - Area Produzioni agricole al 18/07/22

Come si può notare dal grafico, nell'ambito degli interventi finanziati direttamente dai GAL sui loro territori, le tre tipologie di operazioni che hanno riscosso maggior successo da inizio programmazione, tanto in termini di domande raccolte che finanziate, sono state la 4.1.1 "Sostegno a investimenti nelle aziende agricole", la 6.2.1 "Aiuti all'avviamento aziendale per attività extra-agricole nelle aree rurali" e la 7.5.1 "Investimenti di fruizione pubblica in infrastrutture ricreative, informazioni turistiche e infrastrutture turistiche su piccola scala"¹⁴. Per un raffronto tra l'andamento per operazione nei GAL e lo stato di attuazione del PSR a livello regionale, si veda l'ultima Relazione Annuale di Attuazione 2021¹⁵.



Avanzamento finanziario

- 14 GAL finanziati ➔ +6 rispetto al PSR 2007-2013
- Dotazione finanziaria della Misura: 70 milioni di euro = 8% del totale spesa pubblica del PSR ➔ +3% rispetto all'obbligo regolamentare



Impatto territoriale

- Ampia e diffusa copertura del territorio regionale con rilevanza di insediamenti nelle zone svantaggiate e marginali
- Significativi insediamenti realizzati nelle zone colpite dal sisma
- Piani di Sviluppo Aziendali per investimenti e acquisti superiori al premio concesso (nell'ambito della tipologia d'operazione 6.2.1 attivata unicamente dai GAL nell'ambito della sottomisura 19).

¹⁴ Per una descrizione delle misure, sottomisure e tipologie di operazioni si veda <https://www.lazioeuropa.it/psr-feasr/psr-le-misure/>

¹⁵ Per approfondimento si veda <https://www.lazioeuropa.it/psr-feasr/comitato-di-sorveglianza-psr/psr-relazioni-di-attuazione/>