



Unione europea



REGIONE
LAZIO



POR FESR LAZIO 2014 - 2020

METODOLOGIA E CRITERI DI SELEZIONE

Tavolo di Partenariato

16 giugno 2015



LAZIO
INNOVA



REGIONE
LAZIO



Unione europea



REGIONE
LAZIO



Condivisione con il Tavolo di Partenariato della metodologia e dei criteri di selezione delle operazioni

che ai sensi del Regolamento UE n. 1303/2013, art. 110, co. 2 a)
sono esaminati ed approvati dal
Comitato di Sorveglianza

REGULATIONS
GUIDELINES
COMPLIANCE



LAZIO
INNOVA



REGIONE
LAZIO



REGIONE
LAZIO



Tipologia:

1. criteri di ammissibilità formale e sostanziale
2. criteri di valutazione
3. criteri di priorità



Sono funzionali all'individuazione ed al finanziamento di operazioni caratterizzate da un elevato grado di coerenza ed efficacia rispetto:

- alle priorità
- agli obiettivi specifici
- ai risultati attesi dell'Asse di riferimento





REGIONE
LAZIO



AMMISSIBILITA' FORMALE



- Correttezza dell'iter amministrativo di presentazione della domanda di finanziamento (rispetto delle modalità e dei tempi)
- Completezza della domanda di finanziamento
- Rispetto della procedura di attivazione di riferimento e delle regole previste dalla normativa vigente in tema di procedimento amministrativo
- Eleggibilità del proponente secondo quanto previsto dalla procedura di attivazione (call, avvisi, manifestazione di interessi), dalla normativa comunitaria, nazionale e regionale applicabile e dall'ambito di applicazione del FESR
- Verifica di conformità alle regole nazionali e comunitarie in tema di appalti e di aiuti di stato nonché specifiche dei fondi SIE



Unione europea



REGIONE
LAZIO



FESR
FONDO EUROPEO DI
SVILUPPO REGIONALE
2014-2020
PROGRAMMA OPERATIVO
REGIONE LAZIO

ASSE I Ricerca e Innovazione

RA/Azione/sub azione: I.5/

I.5.I Sostegno alle infrastrutture della ricerca considerate critiche/cruciali per i sistemi regionali



Criteri di ammissibilità sostanziale

Ambito di operatività dell'infrastruttura nelle aree della Smart Specialization Strategy (S3)

Criteri di valutazione

Qualità tecnica e completezza del progetto infrastrutturale
Potenziale attrattivo di talenti
Qualità economico-finanziaria del progetto in termini di sostenibilità
Ricadute dell'operazione proposta sul potenziamento della capacità tecnologica delle filiere prioritarie della S3

Criteri di priorità

Appartenenza dell'infrastruttura ad un Distretto tecnologico regionale
Livello di eccellenza dell'infrastruttura
Capacità di proiezione dell'infrastruttura nel contesto nazionale ed europeo.



REGIONE
LAZIO



Unione europea



REGIONE
LAZIO



FONDO EUROPEO DI
SVILUPPO REGIONALE
2014-2020
PROGRAMMA OPERATIVO
REGIONE LAZIO

ASSE I Ricerca e Innovazione

RA/Azione/sub azione: I.1/

I.1.3 Sostegno alla valorizzazione economica dell'innovazione

I.1.4 Sostegno alle attività collaborative di R&S



**Criteri di
ammissibilità
sostanziale**

Coerenza con le priorità della Smart Specialization Strategy (S3) e ambito di operatività dei beneficiari nelle filiere individuate dalla S3

**Criteri di
valutazione**

Qualità tecnica e completezza del progetto di ricerca e sviluppo:

- descrizione e definizione degli obiettivi;
- qualità della metodologia di implementazione del progetto;
- capacità ed esperienza dei beneficiari di intercettare le direttrici di cambiamento della S3;
- congruità dei costi previsti per la realizzazione del progetto;
- livello della redditività attesa dall'industrializzazione delle attività oggetto di ricerca e sviluppo sperimentale;
- impatto sulla competitività della filiera: ricadute industriali e occupazionali per i proponenti e per la filiera, sostenibilità ambientale, grado di diversificazione produttiva e di mercato

**Criteri di
priorità**

Livello di strutturazione e validità scientifica dei soggetti costituenti la rete (reti di collaborazione)



Unione europea



REGIONE
LAZIO



FONDO EUROPEO DI
SVILUPPO REGIONALE
2014-2020
PROGRAMMA OPERATIVO
REGIONE LAZIO

ASSE I Ricerca e Innovazione

RA/Azione/sub azione: I.1/

I.1.4 Sostegno alle attività collaborative di R&S
solo per i Poli di innovazione



**Criteri di
ammissibilità
sostanziale**

Coerenza con le priorità della Smart Specialization Strategy (S3) e ambito di operatività dei beneficiari nelle filiere individuate dalla S3

**Criteri di
valutazione**

Qualità tecnico-scientifica del progetto e della rete dei soggetti aggregati nel Polo
Qualificazione del soggetto gestore sulla base delle competenze richieste nelle attività di progetto

**Criteri di
priorità**

Livello di strutturazione e validità scientifica dei soggetti costituenti la rete



REGIONE
LAZIO



Unione europea



REGIONE
LAZIO



FESR
FONDO EUROPEO DI
SVILUPPO REGIONALE
2014-2020
PROGRAMMA OPERATIVO
REGIONE LAZIO

ASSE I Ricerca e Innovazione

RA/Azione/sub azione: I.2/

I.2.1 Azioni di sistema per il sostegno alla partecipazione degli attori dei territori a piattaforme di concertazione e reti nazionali e transnazionali di specializzazione tecnologica



Criteri di ammissibilità sostanziale

Coerenza con le priorità della Smart Specialization Strategy (S3) e ambito di operatività dei beneficiari nelle filiere individuate dalla S3

Criteri di valutazione

Qualità tecnico-scientifica del progetto e del partenariato
Capacità di agire per un'efficace interazione tra ricerca e produzione
Eccellenza scientifica in termini di potenziali ricadute nei settori della S3 (capacità di innovazione del triangolo della conoscenza “*Education, Research, Innovation*”)

Criteri di priorità

Livello di strutturazione e validità scientifica dei soggetti costituenti la rete (Reti di collaborazione)



REGIONE
LAZIO



ASSE II Lazio Digitale

RA/Azione/sub azione: 2.1/

2.1.1 Contributo all'attuazione del «Progetto Strategico Agenda Digitale per la Banda Ultra Larga»



Criteri di ammissibilità sostanziale

Coerenza con l'Agenda Digitale europea e con la Strategia nazionale per la Banda Ultralarga
Aree di intervento definite a fallimento di mercato, individuate secondo meccanismi delineati in attuazione della Strategia nazionale

Criteri di valutazione

Qualità della proposta rispetto alle priorità dell'intervento
Caratteristiche architettoniche degli interventi e i requisiti minimi di servizio precisate nei singoli bandi
Migliore soluzione tecnico-economica per favorire la massima copertura (numero di unità abitative aggiuntive e % di popolazione abilitata)



REGIONE
LAZIO



ASSE II Lazio Digitale

RA/Azione/sub azione: 2.2/

2.2.1 Soluzioni tecnologiche per l'innovazione dei processi interni dei vari ambiti della PA (I)



Criteri di ammissibilità sostanziale

Coerenza con l'Agenda Digitale Europea e con la Strategia nazionale per la Crescita Digitale
Coerenza con il Codice dell'Amministrazione Digitale Italiana

Criteri di valutazione

- a) *Data Center*:
- qualità della proposta in termini di tecnologie proposte e di metodologia per il consolidamento infrastrutturale e per quello in cloud
 - qualità economico-finanziaria in termini di sostenibilità e di economicità della proposta
 - livello di sicurezza delle soluzioni proposte



Unione europea



REGIONE
LAZIO



FESR
FONDO EUROPEO DI
SVILUPPO REGIONALE
2014-2020
PROGRAMMA OPERATIVO
REGIONALE LAZIO

ASSE II Lazio Digitale

RA/Azione/sub azione: 2.2/

2.2.1 Soluzioni tecnologiche per l'innovazione dei processi interni dei vari ambiti della PA (2)



Criteria di valutazione

- b) *Investimenti per la digitalizzazione dei SUAP e dei rapporti tra PA e imprese:*
- qualità della proposta in termini di soluzioni e tecnologie proposte e di implementazione ed erogazione del servizio
 - grado di interoperabilità del sistema
 - qualità economico-finanziaria in termini di sostenibilità e di economicità della proposta



REGIONE
LAZIO



ASSE III Competitività

RA/Azione/sub azione: 3.5/

3.5.1 Interventi di supporto alla nascita di nuove imprese
(...) (1)



**Criteri di
ammissibilità
sostanziale**

Coerenza con la strategia di sviluppo regionale e con le priorità della Smart Specialization Strategy (S3)

**Criteri di
valutazione**

- a) *Spazio Attivo:*
- qualità tecnica del Piano operativo di Spazio Attivo
 - sostenibilità economico-finanziaria del progetto finalizzata ad ottimizzare i costi di realizzazione
 - livello di integrazione tra spoke ed hub centrale e standardizzazione di procedure e sistemi tecnologici ed informatici
 - competenze/capacità tecniche e gestionali delle figure professionali coinvolte rispetto al progetto





Unione europea



REGIONE
LAZIO



ASSE III Competitività

RA/Azione/sub azione: 3.5/

3.5.1 Interventi di supporto alla nascita di nuove imprese
(...) (2)



Criteri di valutazione

- b) *Interventi a sostegno dell'impresa a finalità sociale:*
- qualità tecnica del progetto
 - idoneità del progetto a raggiungere gli obiettivi di crescita o affermazione dell'impresa sul mercato
 - sostenibilità economico-finanziaria
 - congruità e pertinenza delle spese presentate per la realizzazione del progetto
 - competenze/capacità tecniche e gestionali delle figure professionali coinvolte rispetto al progetto



REGIONE
LAZIO



ASSE III Competitività

RA/Azione/sub azione: 3.5/

3.5.2 Supporto a soluzioni ICT nei processi produttivi delle PMI, coerentemente con la strategia S3



Criteri di ammissibilità sostanziale	Coerenza con l'Agenda Digitale Europea e con la Strategia nazionale per la Crescita Digitale
Criteri di valutazione	<ul style="list-style-type: none"> • Qualità tecnica e carattere innovativo del progetto • Sostenibilità economico-finanziaria e realizzabilità del progetto • Congruità e pertinenza delle spese presentate per la realizzazione del progetto • Competenze/capacità tecniche e gestionali delle figure professionali coinvolte rispetto al progetto
Criteri di priorità	<ul style="list-style-type: none"> • Ricadute positive sull'occupazione delle imprese in termini di acquisizione di nuove competenze nel settore dell'ICT o dell'organizzazione aziendale • Rilevanza della componente femminile/giovanile in termini di partecipazione finanziaria al capitale sociale





REGIONE
LAZIO



ASSE III Competitività

RA/Azione/sub azione: 3.3/

3.3.1 Sostegno al riposizionamento competitivo (...) (I)



**Criteri di
ammissibilità
sostanziale**

Attivazione con modalità che assicurino di selezionare un target circoscritto di (imprese o di) progetti di investimento
Candidatura congiunta tra sistema produttivo e territorio

**Criteri di
valutazione**

a) *Riposizionamento competitivo di sistemi e filiere produttive fase I - Call for proposal*
Capacità di creazione di valore, di rilanciare la crescita e l'innovazione dei comparti
Caratteristiche della partnership privato-pubblica proponente
Analisi comparto/filiera da riposizionare
Analisi comparto/filiera di riposizionamento: coerenza con le politiche di sviluppo regionali (S3 - Smart Specialisation Strategy)
Capacità di attrazione di investimenti esogeni
Contenuto innovativo della proposta e ricadute attese



REGIONE
LAZIO



ASSE III Competitività

RA/Azione/Sub azione: 3.3/

3.3.1 Sostegno al riposizionamento competitivo (...) (2)



Criteri di valutazione

a) *Riposizionamento competitivo di sistemi e filiere produttive fase II - Call for project*

- validità degli obiettivi intermedi e finali del programma sotto il profilo tecnologico
- congruità e pertinenza dei costi oggetto di agevolazione in riferimento agli obiettivi del progetto
- capacità tecnico-scientifica di assicurare la corretta implementazione del progetto
- validità economico-finanziaria
- ricaduta/impatto economico sul mercato di riferimento, in particolare rispetto al miglioramento delle condizioni occupazionali ed ambientali



REGIONE
LAZIO



ASSE III Competitività

RA/Azione/sub azione: 3.3/

3.3.1 Sostegno al riposizionamento competitivo (...) (3)



Criteri di valutazione

- b) *Progetto integrato per la valorizzazione culturale di specifici tematismi*
- qualità tecnico-artistica e/o carattere innovativo del progetto, finalizzato a migliorare i prodotti/servizi offerti dalle PMI
 - sostenibilità economico-finanziaria e realizzabilità del progetto
 - congruità e pertinenza delle spese presentate per la realizzazione del progetto
 - competenze/capacità tecniche e gestionali delle figure professionali coinvolte nel progetto

Criteri di priorità

- Potenziali ricadute di filiera che ciascun tematismo ed ambito di azione propone
- Livello di integrazione tra i diversi attori del territorio
- Grado di diffusione conseguibile su circuiti di valenza nazionale ed internazionale



REGIONE
LAZIO



ASSE III Competitività

RA/Azione/sub azione: 3.4/

3.4.I Progetti di promozione dell'export destinati a imprese e loro forme aggregate

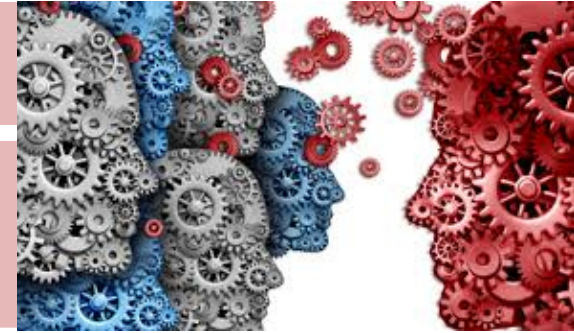

Criteri di ammissibilità sostanziale	Coerenza con la programmazione regionale settoriale
Criteri di valutazione	<p>a) <i>Strumenti per l'internazionalizzazione del sistema produttivo</i></p> <ul style="list-style-type: none"> • qualità tecnica e contenuto innovativo del progetto • Validità economico-finanziaria (sostenibilità della proposta)
Criteri di priorità	<ul style="list-style-type: none"> • Ricadute positive in termini occupazionali per le imprese • Aggregazioni in reti di imprese • Integrazione con le priorità della S3 • Proposte progettuali rivolte ai Paesi obiettivo individuati dalla Regione per aree tematiche/settoriali specifiche • Livello di aggregazione tra più soggetti per sinergie e grado di integrazione con attività di altri soggetti





Unione europea



REGIONE
LAZIO



2014-2020
PROGRAMMA OPERATIVO
REGIONE LAZIO

ASSE III Competitività

RA/Azione/sub azione: 3.1/

3.1.2 Aiuti agli investimenti per la riduzione degli impatti ambientali dei sistemi produttivi



Criteri di ammissibilità sostanziale

Requisiti APEA:

- i soggetti proponenti devono essere registrati come APEA, nel portale dedicato regionale
- i progetti devono riguardare interventi diretti a sviluppare e/o incrementare le attività dell'APEA nei suoi ambiti caratteristici di intervento

Criteri di valutazione

- a) *Riconversione delle aree produttive in aree produttive ecologicamente attrezzate (APEA)*
- Qualità della proposta
 - Ampiezza dell'intervento: numero di imprese coinvolte nel progetto
 - Innovatività e grado di integrazione dell'intervento
 - Apporto di capitale privato
 - Sostenibilità ambientale
 - Sostenibilità sociale
 - Sostenibilità economica

Criteri di priorità

Nella identificazione delle aree pilota, saranno privilegiate le aree produttive che possano consentire maggiori risultati in termini di sostenibilità ambientale



Unione europea



REGIONE
LAZIO



ASSE III Competitività

RA/Azione/sub azione: 3.1/

3.1.3 Attrazione di investimenti mediante sostegno finanziario (...)



Criteri di ammissibilità sostanziale

Attivazione con modalità che assicurino di selezionare un target circoscritto di (imprese o di) progetti di investimento, definito in modo chiaro su base tematica e/o settoriale

Criteri di valutazione

- a) *Attrazione produzioni cinematografiche*
Produzioni audiovisive:
- Qualità tecnica e originalità del progetto
 - Curricula di regista, autori, produttori, sceneggiatori e distributori
 - Contratti di coproduzione internazionale (lettera di intenti) previsti e % finanziamenti confermati
 - Spesa sul territorio regionale, in rapporto alla spesa totale della produzione
 - Ricaduta economica sulla filiera diretta/indiretta e sul sistema Lazio

Criteri di priorità

Capacità del progetto di promuovere la conoscenza del territorio, della storia, della cultura e delle tradizioni del Lazio (al di fuori dell'area di Roma)





Unione europea



REGIONE
LAZIO



ASSE III Competitività

RA/Azione/sub azione: 3.1/

3.1.3 Attrazione di investimenti mediante sostegno finanziario (...)



Criteri di valutazione

b) *azioni di sistema attraverso il sostegno delle PMI che operano direttamente o indirettamente nel settore*

Filiera correlata:

- qualità tecnica e/o carattere innovativo del progetto, finalizzato a migliorare i prodotti/servizi offerti dalle PMI
- sostenibilità economico-finanziaria e realizzabilità del progetto
- congruità e pertinenza delle spese presentate per la realizzazione del progetto
- competenze/capacità tecniche e gestionali delle figure professionali coinvolte nel progetto

Criteri di priorità

Capacità del progetto di promuovere la conoscenza del territorio, della storia, della cultura e delle tradizioni del Lazio (al di fuori dell'area di Roma)



Unione europea



REGIONE
LAZIO



ASSE IV Energia sostenibile e mobilità

RA/Azione/sub azione: 4.2/

4.2.1 Incentivi finalizzati alla riduzione dei consumi energetici e delle emissioni di gas



Criteri di ammissibilità sostanziale

Requisiti APEA:

- i soggetti proponenti devono essere registrati come APEA nel portale dedicato regionale
- i progetti devono essere finalizzati all'incremento dell'efficienza energetica nei processi produttivi di aziende facenti parte di un'APEA
- non sono ammessi a finanziamento, quegli interventi che prevedono unicamente l'installazione di impianti di autoproduzione senza la riduzione dei consumi da parte dell'utilizzatore

Criteri di valutazione

- a) *Riconversione delle aree produttive in Aree Produttive Ecologicamente Attrezzate (APEA) e riduzione dei costi energia per le PMI (I)*
- qualità della proposta
 - imprese energivore



Unione europea



REGIONE
LAZIO



ASSE IV Energia sostenibile e mobilità

RA/Azione/sub azione: 4.2/

4.2.1 Incentivi finalizzati alla riduzione dei consumi energetici e delle emissioni di gas



Criteri di valutazione

segue

a) *Riconversione delle aree produttive in Aree Produttive Ecologicamente Attrezzate (APEA) e riduzione dei costi energia per le PMI (2)*

Risparmi conseguibili:

- i. riduzione dei consumi energetici a regime in rapporto ai consumi energetici ex ante
- ii. riduzione dei costi energetici a regime in rapporto all'importo dell'investimento richiesto

Impatto ambientale:

- i. tCO2 eq. anno evitate

Innovatività dell'intervento:

- i. Impiego di tecnologie, sistemi, attrezzature, impianti innovativi e/o di cui è previsto un uso condiviso tra almeno 2 imprese dell'APEA
- ii. presenza di progetti di collaborazione in tema di R&S con centri di ricerca e/o impiego di risultati da Azioni dell'Asse I e/o da Azione 3.1.2



Unione europea



REGIONE
LAZIO



ASSE IV Energia sostenibile e mobilità

RA/Azione/Sub azione: 4. I /

4. I. I Promozione dell'eco-efficienza e riduzione di consumi di energia primaria negli edifici e strutture pubbliche



Criteri di valutazione

a) *Incentivi per la riqualificazione energetica edilizia, la riconversione e rigenerazione energetica*

Prima fase - **selezione immobili**

- Gli interventi selezionati sulla base di criteri quantitativi specifici (dimensione della struttura, anno di costruzione, significatività degli interventi di riqualificazione, costi energetici sostenuti su base annua, grado di utilizzo della struttura, tipologia edilizia, zona climatica di localizzazione) saranno sottoposti ad **audit energetico**
- Le diagnosi energetiche saranno effettuate secondo metodologie standardizzate.
- La graduatoria finale sarà elaborata sulla base di una specifica griglia di valutazione:
 - i. Innovatività ed eco-sostenibilità
 - ii. *Best value for money (rapporto tra qualità complessiva, intesa come valutazione delle caratteristiche dell'intervento proposto e delle scelte progettuali, e l'importo degli investimenti necessari)*



Unione europea



REGIONE
LAZIO



ASSE IV Energia sostenibile e mobilità

RA/Azione/Sub azione: 4. I /

4. I. I Promozione dell'eco-efficienza e riduzione di consumi di energia primaria negli edifici e strutture pubbliche



Criteri di valutazione
(segue)

- iv. miglioramento delle performance energetiche (classe energetica)
- v. impatto dell'intervento sui costi
- vi. fabbisogno energetico della struttura che si prevede di soddisfare con energia da FER e/o da interventi di miglioramento dell'efficienza
- vii. qualità dell'investimento: rapporto tra costi dell'investimento e risparmio conseguibile



Unione europea



REGIONE
LAZIO



ASSE IV Energia sostenibile e mobilità

RA/Azione/sub azione: 4.6/

4.6.I Realizzazione di infrastrutture e nodi di interscambio finalizzati all'incremento della mobilità collettiva (...)



Criteri di ammissibilità sostanziale

Pianificazione integrata della mobilità per le aree urbane e metropolitane (gli interventi proposti devono essere previsti dagli strumenti di pianificazione della mobilità urbana sostenibile)

Criteri di valutazione

- a) *Nodi di interscambio per la mobilità collettiva*
- ampliamento dell'integrazione dei servizi offerti dalle diverse modalità di trasporto



Unione europea



REGIONE LAZIO



ASSE IV Energia sostenibile e mobilità

RA/Azione/sub azione: 4.6/

4.6.2 Rinnovo del materiale rotabile



Criteri di ammissibilità sostanziale

Acquisto collegato ad interventi per miglioramenti infrastrutturali
Utilizzo del materiale rotabile solo per traffico in regime di obblighi di servizio pubblico nell'ambito dell'area metropolitana

Criteri di valutazione

- a) *Investimenti per il TPL*
- b) *Investimenti per il trasporto ferroviario nell'area metropolitana*
 - riduzione dell'inquinamento da combustibili per autotrazione, con particolare riferimento alle emissioni di CO₂
 - incremento dell'offerta di trasporto pubblico a basso impatto ambientale
 - riduzione dei tempi di spostamento nell'area metropolitana di Roma
 - miglioramento della qualità dei servizi di TPL in termini di regolarità ed efficienza



Unione europea



REGIONE
LAZIO



ASSE IV Energia sostenibile e mobilità

RA/Azione/Sub azione: 4.6 /

4.6.3 Sistemi di trasporto intelligenti



Criteri di valutazione

- fluidificazione del traffico veicolare attraverso il rafforzamento delle attuali limitazioni in/out nell'area metropolitana
- riduzione dei tempi di attesa ai nodi semaforizzati della rete e del tempo di percorrenza delle linee
- riduzione dell'incidentalità su strada
- riduzione dell'utilizzo dei veicoli privati



Unione europea



REGIONE
LAZIO



ASSE V Rischio idrogeologico

RA/Azione/sub azione: 5.1/

5.1.1 Interventi di messa in sicurezza e per l'aumento della resilienza dei territori più esposti a rischio idrogeologico (...)

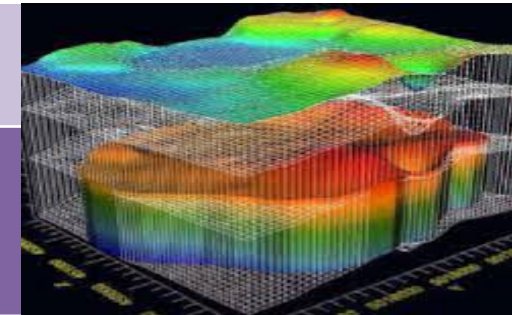

Criteri di ammissibilità sostanziale

- Coerenza con la programmazione regionale settoriale

Criteri di valutazione

a) *Interventi di prevenzione del rischio idrogeologico*

I[^] FASE: Ammissibilità degli interventi

- redazione dell'elenco degli interventi inseriti nella banca dati SIRDIS della difesa del suolo definiti ammissibili sulla base di dettagliati requisiti

Le proposte di intervento dichiarate ammissibili, al fine di poter essere poi elaborate nella successiva fase di selezione. Devono contenere:

- ubicazione geografica e perimetrazione dell'area interessata dalla problematica o dalla messa in sicurezza*
- quantificazione delle risorse finanziarie utili alla mitigazione del rischio*
- tipologia di opera proposta*

Le tipologie ammissibili saranno esclusivamente quelle funzionali alla risoluzione di problematiche inerenti ai dissesti gravitativi ed idraulici.

ASSE V Rischio idrogeologico

RA/Azione/sub azione: 5.1/

5.1.1 Interventi di messa in sicurezza e per l'aumento della resilienza dei territori più esposti a rischio idrogeologico (...)

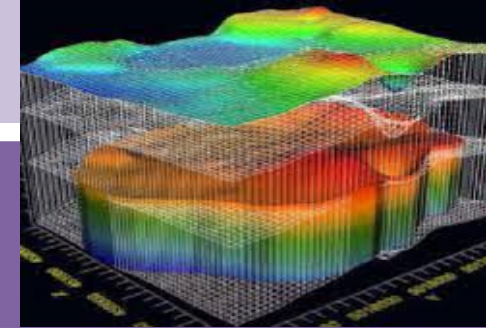

Criteri di valutazione

a) *Interventi di prevenzione del rischio idrogeologico*

11^a FASE:

Preselezione finalizzata a ridurre il numero degli interventi sui quali agire ed effettuata in base al valore risultante dalla somma dei valori di 5 indici, così definiti:

1. Indice di priorità connesso alla certificazione di pericolosità e rischio nell'ambito dei PSAI (max attribuibile 50%)
2. Indice di priorità connesso all'uso del suolo presente nell'ambito delle aree oggetto di proposta di intervento (max attribuibile 15%)
3. Indice di priorità connesso alle infrastrutture a maggior vulnerabilità presenti nell'ambito delle aree oggetto di proposta di intervento (max attribuibile 15%)
4. Indice di priorità connesso alla popolazione residente presente nell'ambito delle aree oggetto di proposta di intervento (max attribuibile 20%)



Unione europea



REGIONE
LAZIO



FONDO EUROPEO DI
SVILUPPO REGIONALE
2014-2020
PROGRAMMA OPERATIVO
REGIONE LAZIO

ASSE V Rischio idrogeologico

RA/Azione/sub azione: 5.1 /

5.1.1 Interventi di messa in sicurezza e per l'aumento della resilienza dei territori più esposti a rischio idrogeologico (...)

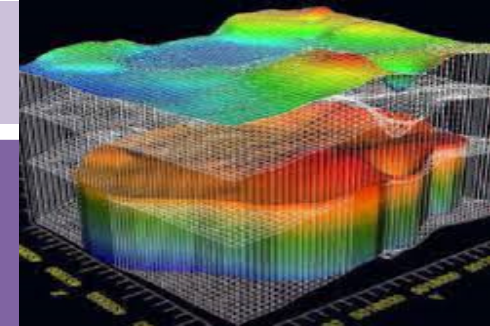

Criteria di valutazione

a) *Interventi di prevenzione del rischio idrogeologico*

III^ FASE:

Valutazione finale

Gli interventi individuati saranno ulteriormente valutati da tecnici competenti in materia che, in seguito ad una valutazione in situ, potranno operare una correzione del valore attribuito nella fase di preselezione in base alle reali caratteristiche presenti.



Unione europea



REGIONE
LAZIO



ASSE VI Assistenza tecnica

RA/Azione/sub azione: 6

6.1 Rafforzare i sistemi di gestione, controllo e sorveglianza previsti dal Programma Operativo

6.2 Rafforzare il sistema di Valutazione, la Comunicazione e l'Informazione del Programma Operativo



Criteri di valutazione

Per l'acquisto di prodotti/servizi:

- qualità tecnico-economica delle offerte
- congruità dei costi
- capacità e competenze professionali dei proponenti