

AZIONE CARDINE

Sistemi di valorizzazione del patrimonio culturale in aree di attrazione

Linee di indirizzo

(DGR 28 Luglio 2015, n. 385 – Bollettino Ufficiale della Regione, Lazio 6 Agosto 2015, n. 63)

Direzione Cultura e Politiche Giovanili
Area Valorizzazione del Patrimonio Culturale



**REGIONE
LAZIO**

Le tappe del percorso

- **Luglio 2013** – Istituzione di una **Cabina di Regia** presso l'Assessorato al Bilancio per assicurare l'elaborazione di una strategia comune nell'utilizzo delle risorse europee, nazionali e regionali a sostegno dello sviluppo;
- **Novembre 2013** – Approvazione della **Mozione del Consiglio Regionale n. 31 del 6 novembre 2013 "Iniziativa relative ai Fondi Strutturali europei per i periodi di programmazione 2007-2013 e 2014-2020"**, inerente i principi di metodo per una programmazione regionale unitaria;
- **Dicembre 2013** – Approvazione del **Documento di programmazione economica e finanziaria (DEFR) 2014-2016**, con il quale la Regione si dota di uno strumento pluriennale che individua **sette macro-aree** d'intervento con i rispettivi indirizzi programmatici per la promozione dello sviluppo, dell'innovazione, della coesione sociale e della sostenibilità;



Le tappe del percorso

- **Aprile 2014** – Approvazione delle **Linee di indirizzo per un uso efficace delle risorse finanziarie destinate allo sviluppo 2014-2020**. Le Linee di indirizzo costituiscono il quadro di sintesi del processo di pianificazione e programmazione con riferimento ai precedenti documenti (cfr slide successiva);
- **Luglio 2014** – Adozione congiunta con Delibera di Giunta Regionale delle proposte di **Programmi Operativi Regionali** (FESR, FSE e PSR FEASR 2014-2020) e trasmissione degli stessi alla Commissione Europea per l'avvio del negoziato formale;
- **Febbraio 2015** – Approvazione del **POR - Programma Operativo Regione Lazio 2014-2020**.
- **Febbraio 2015** – Approvazione D.G.R. 28 Luglio 2015 n. 385 **Approvazione linee di indirizzo per l'attuazione della Azione cardine: Sistemi di valorizzazione del patrimonio culturale in aree di attrazione** (Bollettino Ufficiale della Regione Lazio, 6 Agosto 2015, n. 63).



I sistemi di valorizzazione nella pianificazione strategica



I sistemi di valorizzazione del patrimonio culturale in aree di attrazione

Città di fondazione
come luoghi del
contemporaneo
(LT – RM)

Le ville di Tivoli
(RM)

Le città d'Etruria
(VT – RM)

Cammini della spiritualità:
Francigena (VT – RM – LT
– FR) e itinerari di S.
Benedetto e S. Francesco
(RI – RM – FR)



REGIONE
LAZIO

SISTEMI DI VALORIZZAZIONE DEL PATRIMONIO CULTURALE



REGIONE
LAZIO

Città di fondazione
come luoghi del
contemporaneo
(LT – RM)

- Palazzo delle Poste di Sabaudia di Angiolo Mazzoni
- Edifici di pregio delle Città di Fondazione in funzione del valore architettonico e/o dell'ubicazione e delle potenzialità per un utilizzo a scopo culturale
- Borghi rurali edificati nello stesso periodo delle Città di Fondazione
- Quartiere EUR, Roma
- Edifici ex G.I.L., Roma

Le ville di Tivoli
(RM)

- Villa Adriana
- Villa d'Este
- Villa Gregoriana
- Santuario di Ercole Vincitore
- Centro storico di Tivoli (Palazzo della Missione; Rocca Pia, percorsi di collegamento, etc.)



Città di fondazione
come luoghi del
contemporaneo
(LT – RM)



REGIONE
LAZIO

Le ville di Tivoli
(RM)

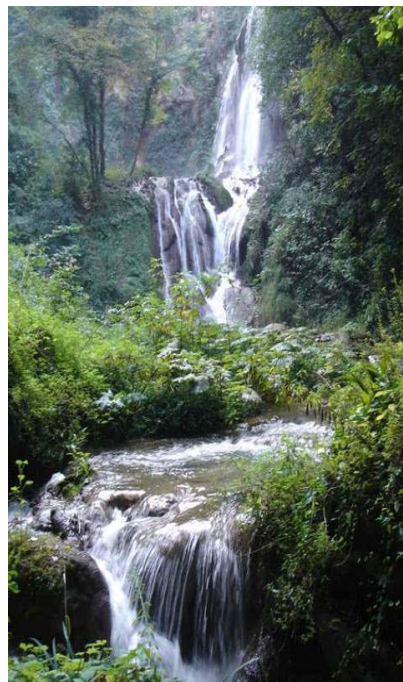

REGIONE
LAZIO

Le città d'Etruria
(VT – RM)

Il sistema delle necropoli
rupestri dell'Etruria
Meridionale:

- Necropoli rupestri e altre aree monumentali della Via Clodia

Il sistema delle città
dell'Etruria attuale:

- Necropoli etrusche di Cerveteri
- Necropoli etrusche di Tarquinia
- Parco Archeologico naturalistico di Vulci

Estensione del sistema a:

- Sito di (Pyrgi)
- Area archeologica di Veio



Le città d'Etruria
(VT – RM)

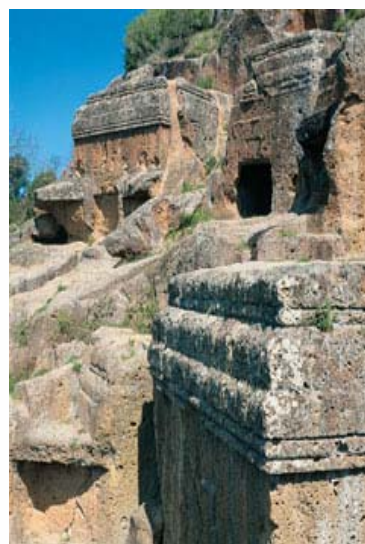

REGIONE
LAZIO

Cammini della
spiritualità:
Francigena
(VT – RM – LT – FR)

Cammino di Francesco
nella Valle Santa

La Via di Francesco / La Via di
Roma

Cammino di San Benedetto

Via Benedicti / Cammino
delle Abbazie

Francigena del Nord

Francigena del Sud
direttrice Appia

Francigena del Sud
direttrice Prenestina –
Casilina



REGIONE
LAZIO

Cammini della
spiritualità:
Francigena
(VT – RM – LT – FR)



REGIONE
LAZIO

Cammini della spiritualità: itinerario di S. Francesco (RI – RM)



Cammini della spiritualità: itinerario di S. Benedetto (RI – RM – FR)



REGIONE LAZIO

Obiettivi

- Migliorare le condizioni e gli standard di **offerta e fruizione coordinata** del patrimonio culturale
- Sviluppare e razionalizzare la **qualità dei servizi** e delle attività legate alla valorizzazione del patrimonio culturale
- Favorire i **processi di crescita** e sviluppo a livello locale
- Promuovere una **gestione economico-finanziaria sostenibile** degli interventi
- Aumentare la **qualità della progettazione culturale** di area vasta (riguardante beni di diversa tipologia presenti su territori contigui)
- Sperimentare **nuovi percorsi collaborativi** basati sul partenariato pubblico/privato e su metodi partecipativi



Azioni strategiche

Sviluppo del sistema di offerta culturale locale

- Miglioramento del sistema di servizi per il pubblico, con particolare riferimento al funzionamento omogeneo e integrato dei diversi siti e percorsi;
- Miglioramento del sistema dei sussidi alla visita e ai cammini;
- Sviluppo del sistema per l'informazione e la segnaletica;
- Sviluppo del sistema degli itinerari e delle aree attrezzate;
- Sviluppo del sistema per gli eventi e le iniziative culturali e ricreative;
- Sviluppo del sistema per la ricettività e l'accoglienza.



REGIONE
LAZIO

Azioni strategiche

Sviluppo dell'identità e della rete dei valori

- Sviluppo del sistema della *visual identity* e della comunicazione.

Miglioramento dell'accessibilità fisica delle risorse materiali

- Miglioramento del sistema dei collegamenti tra i siti e le tappe dei percorsi;
- Miglioramento del sistema per l'accessibilità fisica e le infrastrutture (anche attraverso interventi di recupero, adeguamento strutturale e manutenzione delle risorse materiali, dei servizi e della rete dei percorsi);
- Interventi di adeguamento strutturale di spazi e servizi legati ad attività ed eventi culturali ricreativi.

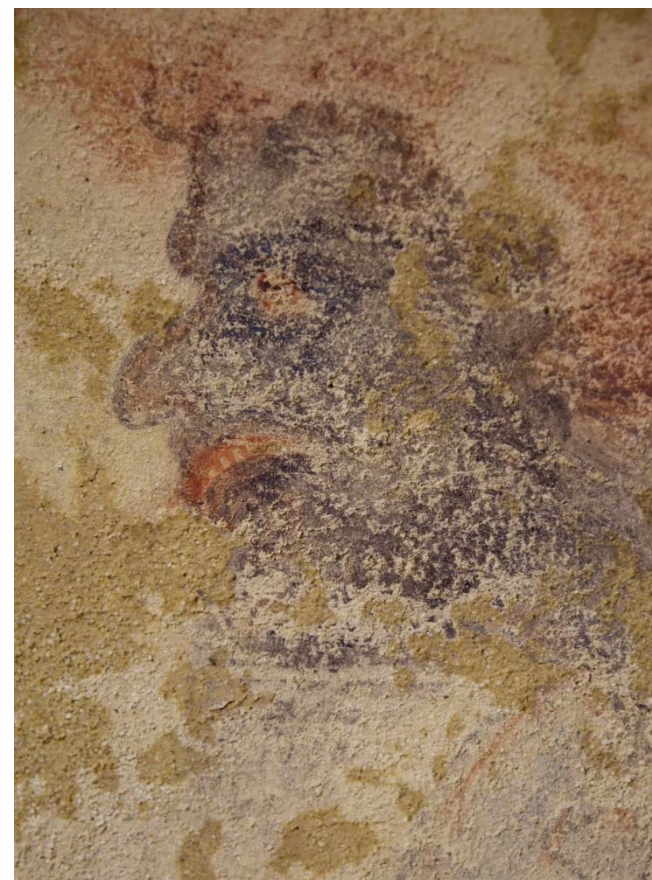

Azioni strategiche

Sviluppo delle reti e delle relazioni con i soggetti del territorio

- Sviluppo delle relazioni all'interno della filiera pubblica;
- Sviluppo delle relazioni all'interno della filiera privata;
- Sviluppo delle relazioni all'interno della filiera degli altri beni culturali;
- Sviluppo delle relazioni tra comunità, cittadinanza e volontari.



REGIONE
LAZIO