



Direzione: ISTRUZIONE, FORMAZIONE E POLITICHE PER L'OCCUPAZIONE

Area:

DETERMINAZIONE *(con firma digitale)*

N. G08405 del 28/06/2022

Proposta n. 24952 del 28/06/2022

Oggetto:

Modifica del documento "Descrizione delle funzioni e delle procedure in atto per l'Autorità di Gestione e per l'Autorità di Certificazione" - Programma Operativo della Regione Lazio FSE 2014-2020, Ob. "Investimenti per la crescita e l'occupazione" approvato con Determinazione Dirigenziale n. G13943 del 15/10/2019.

Proponente:

Estensore TESSE DANIELE _____firma elettronica_____

Responsabile del procedimento LONGO ELISABETTA _____firma elettronica_____

Responsabile dell' Area _____

Direttore Regionale E. LONGO _____firma digitale_____

Firma di Concerto

Modifica del documento “Descrizione delle funzioni e delle procedure in atto per l’Autorità di Gestione e per l’Autorità di Certificazione” - Programma Operativo della Regione Lazio FSE 2014-2020, Ob. “Investimenti per la crescita e l’occupazione” approvato con Determinazione Dirigenziale n. G13943 del 15/10/2019.

IL DIRETTORE DELLA DIREZIONE REGIONALE ISTRUZIONE, FORMAZIONE E POLITICHE PER L'OCCUPAZIONE

VISTI:

- lo Statuto della Regione Lazio;
- la Legge Regionale del 18/02/2002, n. 6 recante “Disciplina del sistema organizzativo della Giunta e del Consiglio e disposizioni relative alla dirigenza ed al personale regionale” e successive modifiche ed integrazioni;
- il Regolamento del 6 settembre 2002, n.1 “Regolamento di organizzazione degli uffici e dei servizi della Giunta Regionale” e sue modificazioni e integrazioni”;
- la Deliberazione di Giunta Regionale n. 26 del 04/02/2020 con la quale è stato conferito all’Avv. Elisabetta Longo l’incarico di Direttore della Direzione Regionale “Istruzione, Formazione, Ricerca e Lavoro (ora Direzione Regionale Istruzione, Formazione e Politiche per l’Occupazione”);
- la Deliberazione di Giunta Regionale n. 339 del 26/05/2022 avente ad oggetto: “Modifiche al regolamento regionale 6 settembre 2002, n. 1 (Regolamento di organizzazione degli uffici e dei servizi della Giunta regionale) e successive modificazioni”, con cui si è provveduto alla modifica della denominazione della Direzione regionale Istruzione, Formazione e Lavoro, che ha assunto la denominazione di Direzione regionale “Istruzione, Formazione e Politiche per l’Occupazione”, con contestuale parziale rimodulazione della declaratoria delle funzioni;
- la Determinazione Dirigenziale n. G07939 del 17/06/2022 avente ad oggetto “Riorganizzazione delle strutture organizzative della Direzione regionale "Istruzione, Formazione e Politiche per l'Occupazione". Attuazione direttiva del Direttore generale prot. n. n. 583446 del 14 giugno 2022;

VISTI inoltre:

- la Comunicazione della Commissione Europea COM(2010) 2020 final del 3 marzo 2010, “Europa 2020, una strategia per una crescita intelligente, sostenibile e inclusiva”, alla cui realizzazione contribuiscono i fondi strutturali e di investimento europei;
- il Regolamento (UE-EURATOM) n. 1311/2013 del Consiglio del 2 dicembre 2013, che stabilisce il quadro finanziario pluriennale per il periodo 2014-2020;
- il Regolamento (UE) n. 1303/2013 e s.m.i. del Parlamento Europeo e del Consiglio, del 17 dicembre 2013, recante disposizioni comuni sul Fondo europeo di sviluppo regionale, sul Fondo sociale europeo, sul Fondo di coesione, sul Fondo europeo agricolo per lo sviluppo rurale e sul Fondo europeo per gli affari marittimi e la pesca e disposizioni generali sul Fondo europeo di sviluppo regionale, sul Fondo sociale europeo, sul Fondo di coesione e sul Fondo europeo per gli affari marittimi e la pesca, e che abroga il regolamento (CE) n. 1083/2006 del Consiglio, e in particolare:
 - l’articolo 123, paragrafo 6, secondo cui “lo Stato membro può designare uno o più organismi intermedi per lo svolgimento di determinati compiti dell'autorità di gestione o di certificazione sotto la responsabilità di detta autorità. I relativi accordi tra l'autorità di gestione o di certificazione e gli organismi intermedi sono registrati formalmente per iscritto”;
 - l’articolo 124 relativo alla procedura per la designazione dell'autorità di gestione e dell'autorità di certificazione;

- il Regolamento (UE) n. 1304/2013 e s.m.i. del Parlamento Europeo e del Consiglio del 17 dicembre 2013 pubblicato sulla GUE del 20 dicembre 2013 relativo al Fondo sociale europeo e abrogante il Regolamento (CE) n. 1081/2006 del Consiglio;
- il Regolamento (UE) n. 240 del 7 gennaio 2014 “Codice Europeo di Condotta del Partenariato”;
- il Regolamento delegato (UE) n. 480/2014 della Commissione del 3 marzo 2014, che integra il Regolamento 1303/2013, ed in particolare la definizione dei criteri che una pista di controllo dovrebbe soddisfare per poter essere considerata adeguata;
- il Regolamento di esecuzione (UE) n. 1011/2014 della Commissione del 22 settembre 2014 recante modalità di esecuzione del Regolamento (UE) n. 1303/2013, che definisce in particolare il modello da utilizzare per la descrizione delle funzioni e le procedure in essere dell'autorità di gestione, autorità di certificazione e gli organismi intermedi;
- il Regolamento (UE) N. 651/2014 della Commissione del 17 giugno 2014 che dichiara alcune categorie di aiuti compatibili con il mercato interno in applicazione degli articoli 107 e 108 del trattato pubblicato nella GUUE L 187 del 26.6.2014 (nel seguito “Reg. 651”);
- il Regolamento (UE) n. 679/2016 (GDPR) recante disposizioni a tutela delle persone e di altri soggetti rispetto al trattamento dei dati personali e D. Lgs. n. 196/2003, come modificato dal D.Lgs. n. 101/2018, recante “Codice in materia di protezione dei dati personali”;
- il Regolamento di Esecuzione (UE) n. 276/2018 della Commissione del 23 febbraio 2018 che modifica il regolamento di esecuzione (UE) n. 215/2014 per quanto riguarda la determinazione dei target intermedi e dei target finali per gli indicatori di output nel quadro di riferimento dell'efficacia dell'attuazione per i Fondi strutturali e di investimento europei;
- il Regolamento di Esecuzione (UE) n. 277/2018 della Commissione del 23 febbraio 2018 che modifica il regolamento di esecuzione (UE) 2015/207 per quanto riguarda i modelli per le relazioni di attuazione relative all'obiettivo Investimenti in favore della crescita e dell'occupazione e all'obiettivo di cooperazione territoriale europea, nonché i modelli per la relazione sullo stato dei lavori e le relazioni di controllo annuali e che rettifica tale regolamento per quanto riguarda il modello per la relazione di attuazione relativa all'obiettivo Investimenti in favore della crescita e dell'occupazione e per la relazione di controllo annuale;
- il Regolamento (UE) n. 1046/2018 del Parlamento Europeo e del Consiglio del 18 luglio 2018 che stabilisce le regole finanziarie applicabili al bilancio generale dell'Unione, che modifica i regolamenti (UE) n. 1296/2013, (UE) n. 1301/2013, (UE) n. 1303/2013, (UE) n. 1304/2013, (UE) n. 1309/2013, (UE) n. 1316/2013, (UE) n. 223/2014, (UE) n. 283/2014 e la decisione n. 541/2014/UE e abroga il regolamento (UE, Euratom) n. 966/2012;
- il Regolamento di Esecuzione (UE) n. 255/2019 della Commissione del 13 febbraio 2019 che modifica il regolamento di esecuzione (UE) n. 821/2014 recante modalità di applicazione del regolamento (UE) n. 1303/2013 del Parlamento europeo e del Consiglio per quanto riguarda le modalità dettagliate per il trasferimento e la gestione dei contributi dei programmi, le relazioni sugli strumenti finanziari, le caratteristiche tecniche delle misure di informazione e di comunicazione per le operazioni e il sistema di registrazione e memorizzazione dei dati;
- la nota della Commissione Europea ad oggetto “Emergenza COVID-19” prot. n. 0232489 del 19/03/2020 - rif. Ares (2020)1641010 del 18/03/2020;
- il Regolamento (UE) n. 558/2020 del Parlamento Europeo e del Consiglio del 23 aprile 2020 (covid-19) modifica i regolamenti (UE) n. 1301/2013 e (UE) n. 1303/2013 per quanto riguarda misure specifiche volte a fornire flessibilità eccezionale nell'impiego dei fondi strutturali e di investimento europei in risposta all'epidemia di COVID-19;
- la Deliberazione del Consiglio Regionale 10 aprile 2014, n. 2 Linee di indirizzo per un uso efficiente delle risorse finanziarie destinate allo sviluppo 2014-2020;
- l'Accordo di Partenariato Italia 2014-2020 per l'impiego dei fondi strutturali e di investimento europei, adottato con decisione di esecuzione della Commissione Europea C(2014) 8021 final del 29 ottobre 2014;

- il “Documento di valutazione dei criteri di designazione dell’AdG e dell’AdC” redatto dall’IGRUE-MEF che tra l’altro, prevede che l’AdG/AdC, prima dell’affidamento delle funzioni, debba effettuare un controllo preventivo sull’O.I. a cui intendono delegare alcune funzioni, al fine di appurarne la capacità ad assumere gli impegni derivanti dall’atto di delega;
- la Direttiva del Presidente n. R00004 del 07/08/2013 avente ad oggetto l’istituzione della Cabina di Regia per l’attuazione delle politiche regionali ed europee (Coordinamento e Gestione dei Fondi Strutturali e delle altre risorse finanziarie ordinarie e/o aggiuntive);
- il D.P.R. 5 febbraio 2018, n. 22 “Regolamento recante i criteri sull’ammissibilità delle spese per i programmi cofinanziati dai Fondi strutturali di investimento europei (SIE) per il periodo di programmazione 2014/2020”;
- la D.G.R. n. 660 del 14/10/2014 con cui la Giunta regionale ha designato l’Autorità di Audit, l’Autorità di Certificazione, l’Autorità di Gestione del Fondo europeo di sviluppo regionale (FESR) e l’Autorità di Gestione del Fondo Sociale Europeo (FSE) per il ciclo di programmazione 2014-2020;
- la D.G.R. n. 55 del 17/02/2015 avente ad oggetto: “Presenza d’atto del Programma Operativo della Regione Lazio FSE n. CCI2014IT05SFOP005 - Programmazione 2014-2020 nell’ambito dell’obiettivo “Investimenti a favore della crescita e dell’occupazione”;
- il Programma Operativo Regionale FSE 2014-2020 della Regione Lazio - Obiettivo "Investimenti a favore della crescita e dell'occupazione", approvato con decisione della Commissione C(2014) 9799 del 12/12/2014 e modificato, da ultimo, con Decisione C(2020) 8379 final del 24/11/2020;
- la Determinazione Dirigenziale n. G05336 del 30/04/2015 recante “Strategia regionale di sviluppo della programmazione del Fondo Sociale Europeo 2014-2020. Approvazione del Piano di attuazione della governance del processo partenariale”;
- la Determinazione Dirigenziale n. G05903 del 15/05/2015 recante “POR FSE Lazio 2014-2020 – Recepimento e approvazione del logo del Programma Operativo regionale del Fondo Sociale Europeo – Programmazione 2014-2020 e del manuale di immagine coordinata”;
- la Strategia di comunicazione unitaria della Regione Lazio approvata con Deliberazione di Giunta regionale n. 252 del 26 maggio 2015;
- la Determinazione Dirigenziale n. G14284 del 20 novembre 2015 avente ad oggetto “Strategia di comunicazione programmazione FSE 2014-2020 – Recepimento del logo FSE, del logo Lazio Europa, delle Linee Guida per i beneficiari del Fondo Sociale Europeo e approvazione della nuova versione del Manuale di stile del POR FSE Lazio 2014 – 2020”;
- i Criteri di selezione approvati dal Comitato di sorveglianza del POR Lazio FSE 2014-2020 nella seduta del 27 maggio 2015;
- il Piano di comunicazione del FSE approvato dal Comitato di sorveglianza del POR Lazio FSE 2014-2020 nella seduta del 27 maggio 2015;
- la Deliberazione di Giunta Regionale n. 410 del 18/07/2017 con la quale si approva il Sistema di Gestione e Controllo (Si.Ge.Co.) del POR FSE 2014-2020;
- la Determinazione Dirigenziale n. G13943 del 15/10/2019 - Modifica del documento "Descrizione delle funzioni e delle procedure in atto per l'Autorità di Gestione e per l'Autorità di Certificazione" - Programma Operativo della Regione Lazio FSE 2014-2020, Ob. "Investimenti per la crescita e l'occupazione" approvato con Determinazione Dirigenziale n. G13018 del 16/10/2018;
- la Determinazione Dirigenziale n. G14105 del 16/10/2019 - Modifica del documento "Manuale delle procedure dell'AdG/OOII", dei relativi allegati, e delle Piste di controllo - Programma Operativo della Regione Lazio FSE 2014-2020, Ob. "Investimenti per la crescita e l'occupazione" approvati con Determinazione Dirigenziale n. G13043 del 16 ottobre 2018;
- la Determinazione Dirigenziale n. B06163 del 17 settembre 2012 recante “Direttiva Regionale per lo Svolgimento, la rendicontazione e il controllo delle attività cofinanziate con il Fondo Sociale Europeo e altri Fondi” e relativi Allegati A e B;

- la Determinazione Dirigenziale n. G06885 del 04/06/2015 avente ad oggetto “Regolamento (UE) n.1303/2013, art. 123. Adozione del documento “Procedura per il controllo preventivo per la costituzione di organismi intermedi (OOII) ai sensi dell’art. 123 par. 6 del Regolamento (UE) n.1303/2013”, comprensivo della Check list e del verbale di verifica per la costituzione degli OO.II.”;
- la Determinazione Dirigenziale n. G07317 del 15/06/2015 (e relativa Convenzione del 15/06/2015) con cui l’Autorità di Gestione ha individuato la Direzione Regionale Lavoro come Organismo Intermedio ai sensi del paragrafo 6 dell’art. 123 del Regolamento (UE) 1303/2013, a seguito del controllo preventivo effettuato sulla stessa finalizzato alla conferma dell’adeguatezza delle dotazioni organiche e delle competenze professionali adeguate a svolgere le funzioni delegate;
- la Determinazione Dirigenziale n. G16237 del 27/12/2016 con la quale l’Autorità di Gestione ha aggiudicato alla Società Consortile ASS.FOR.SEO a r.l., una Sovvenzione Globale finalizzata al consolidamento delle competenze degli operatori per l'internazionalizzazione e l'innovazione del settore audiovisivo, ai sensi dell’art. 123 c. 7 del Regolamento (UE) 1303/2013;
- la Determinazione Dirigenziale n. G00690 22/01/2018 “Approvazione del Sistema di Gestione e Controllo (Si.Ge.Co.) e delle Piste di controllo dell’Organismo Intermedio Società Consortile ASS.FOR.SEO a r.l. per la gestione delle attività delegate nell’ambito del Programma Operativo della Regione Lazio FSE 2014-2020, Ob. "Investimenti per la crescita e l'occupazione". Presa d'atto dell'Atto di Recepimento del Manuale delle procedure dell'AdG/OOII (approvato con Determinazione Dirigenziale n. G10826 del 28/07/2017) dell'OI Società Consortile ASS.FOR.SEO a r.l.”;
- la Determinazione Dirigenziale n. G15744 del 5/12/2018 con la quale l’Autorità di Gestione ha aggiudicato all’operatore economico RTI Edenred Italia S.r.l.e M.B.S. S.r.l. la Sovvenzione Globale "Buoni servizio all'infanzia e ai soggetti non autosufficienti”, che opererà in qualità di Organismo Intermedio;
- la Determinazione Dirigenziale n. G05616 del 12/05/2020 “Approvazione del Sistema di Gestione e Controllo (Si.Ge.Co.), presa d'atto dell'Atto di Recepimento del Manuale delle procedure dell'AdG/OOII e approvazione dei suoi allegati - Manuale delle procedure dell'OI e Pista di controllo - dell'Organismo Intermedio RTI Edenred Italia S.r.l. - MBS S.r.l., per la gestione delle attività delegate nell'ambito del Programma Operativo della Regione Lazio FSE 2014-2020, Ob. "Investimenti per la crescita e l'occupazione" successivamente modificata con Determinazione Dirigenziale n. G00635 del 25/01/2021;
- la Determinazione Dirigenziale n. G01511 del 13/02/2019 avente ad oggetto “Individuazione della Città Metropolitana di Roma Capitale quale Organismo Intermedio del Programma Operativo Regionale FSE 2014-2020 della Regione Lazio "Investimenti per la crescita e l'occupazione” e approvazione dello schema di Convenzione”, con la quale l’AdG designa, in esito all’espletamento della procedura per il controllo preventivo per la costituzione di organismi intermedi ai sensi dell’art. 123 par. 6 del Regolamento (UE) n.1303/2013, l’OI Città Metropolitana di Roma Capitale e approva il relativo schema di Convenzione;
- la Convenzione di cui alla predetta Determinazione Dirigenziale n G01511 del 13/02/2019 tra l’Autorità di Gestione e l’Organismo Intermedio Città metropolitana di Roma Capitale, stipulata in data 5 marzo 2019;
- la Determinazione Dirigenziale n. G01286 del 09/02/2022 “Modifica Determinazione Dirigenziale n. G01286 del 13/02/2019 - Individuazione della Città Metropolitana di Roma Capitale quale Organismo Intermedio del Programma Operativo Regionale FSE 2014-2020 della Regione Lazio "Investimenti a favore della crescita e dell'occupazione" e approvazione dello schema di Convenzione - Ricollocazione presso l'AdG della funzione relativa all'espletamento delle verifiche di gestione ex art. 125 del Regolamento (UE) n. 1303/2013”;
- la Determinazione Dirigenziale n. G03104 del 16/03/2022 Aggiornamento del documento Sistema di Gestione e Controllo (Si.Ge.Co.) dell’Organismo Intermedio Città Metropolitana di

Roma Capitale per la gestione delle attività delegate nell'ambito del Programma Operativo della Regione Lazio FSE 2014-2020, Ob. "Investimenti per la crescita e l'occupazione" integrato nel Si.Ge.Co. dell'AdG approvato con Determinazione Dirigenziale n. G13943 del 15/10/2019;

- la Determinazione Dirigenziale n. G12329 del 3/10/2018 “Programma Operativo del Fondo Sociale Europeo 2014-2020 della Regione Lazio - Ob. “Investimenti per la crescita e l’occupazione” – Individuazione delle Strutture Regionali Attuatrici – SRA e approvazione del documento “Linee Guida alle Strutture Regionali Attuatrici – SRA”, dello Schema di convenzione con la SRA Direzione Regionale per l’Inclusione sociale e dello Schema di convenzione con le SRA/Beneficiario Provincia di Latina, Provincia di Viterbo, Provincia di Frosinone, Provincia di Rieti;
- la Convenzione di cui alla predetta Determinazione Dirigenziale n. G12329 del 3/10/2018 tra l’Autorità di Gestione e la SRA Direzione Regionale per l’Inclusione sociale, stipulata in data 10 ottobre 2018;
- le Convenzioni di cui alla predetta Determinazione Dirigenziale n. G12329 del 3/10/2018 tra l’Autorità di Gestione e le SRA/Beneficiario Provincia di Latina, Provincia di Viterbo, Provincia di Frosinone, Provincia di Rieti, stipulate rispettivamente in data 8 ottobre 2018, 11 ottobre 2018, 9 ottobre 2018, 8 ottobre 2018;
- la Determinazione Dirigenziale n. G13591 del 26/10/2018 “Ricognizione e riesame delle attività svolte dalla Città metropolitana di Roma Capitale, dalle Province di Latina, Viterbo, Frosinone, Rieti nell’attuazione degli interventi relativi ai “Piani Annuali degli Interventi del Sistema Educativo Regionale” nell’ambito del POR FSE 2014-2020 - Annualità 2015/2016 – 2016/2017 – 2017/2018 – 2018/2019 (limitatamente alle attività svolte nel periodo intercorso dall’avvio delle attività, alla formale attribuzione agli stessi Enti delle funzioni rispettivamente di Organismo Intermedio e di SRA/Beneficiari)”;
- la nota prot. n. 0039235 del 17/01/2019 con la quale l’AdG comunica gli esiti delle attività istruttorie preliminari effettuate per il conferimento alla Città Metropolitana di Roma Capitale del ruolo di Organismo Intermedio (OI) del Programma Operativo Regionale FSE 2014-2020 e sono trasmessi la relativa Check-list e Verbale, redatti dalla competente Area della Direzione Regionale Formazione, Ricerca e Innovazione, Scuola e Università, Diritto allo Studio in base alla procedura approvata con la sopra citata Determinazione Dirigenziale n. G06885 del 04/06/2015;
- la Determinazione Dirigenziale n. G06960 del 23/05/2019 “Programma Operativo del Fondo Sociale Europeo 2014-2020 della Regione Lazio - Ob. "Investimenti per la crescita e l’occupazione" - Approvazione degli esiti della ricognizione e del riesame effettuato sulle attività svolte dalla Città metropolitana di Roma Capitale nell’attuazione degli interventi relativi ai "Piani Annuali degli Interventi del Sistema Educativo Regionale" nell’ambito del POR FSE 2014-2020 - Annualità 2015/2016 – 2016/2017 – 2017/2018 – 2018/2019 (limitatamente alle attività svolte nel periodo intercorso dall’avvio delle attività, alla formale attribuzione agli stessi Enti delle funzioni rispettivamente di Organismo Intermedio e di SRA/Beneficiari)”;
- la Deliberazione della Giunta Regionale n. 446 del 14/07/2020 “Presenza d’atto dell’avvenuta sottoscrizione in data 2 luglio 2020 dell’Accordo relativo alla "Riprogrammazione dei Programmi Operativi dei Fondi strutturali 2014-2020 ai sensi del comma 6 dell’articolo 242 del decreto legge 34/2020" tra il Ministro per il Sud e la Coesione Territoriale e il Presidente della Regione Lazio”;

VISTI altresì:

- gli atti che si sono resi necessari a seguito dell’insorgere dell’emergenza sanitaria da COVID 19, al fine di consentire la prosecuzione delle attività di gestione e controllo dei progetti che hanno riguardato anche la semplificazione delle procedure di gestione e controllo utilizzate dall’AdG e dagli OOII, di cui si citano di seguito, a titolo esemplificativo e non esaustivo, i più significativi:

- Determinazione Dirigenziale n. G03815 del 06/04/2020 POR FSE 2014 - 2020 Disposizioni urgenti emergenza epidemiologica (COVID-19) Controlli primo livello e successiva modifica;
- Determinazione Dirigenziale n. G03798 del 06/04/2020 POR Regione Lazio FSE 2014/2020 – Chiarimenti circa l'utilizzo della modalità di formazione a distanza, compilazione registri presenze, dei progetti finanziati a valere sugli Avvisi pubblicati dalla Direzione Regionale Istruzione, Formazione, Ricerca e Lavoro;
- Determinazione Dirigenziale n. G07389 del 23/06/2020 Semplificazione straordinaria delle procedure di attuazione e controllo previste nel Si.Ge.CO., nel Manuale delle procedure dell'AdG/OOII e nei dispositivi attuativi (Avvisi pubblici) connessi alla fase di emergenza epidemiologica da COVID-19 e s.m.i.;
- Determinazione Dirigenziale n. G07552 del 25/06/2020 POR FSE 2014 - 2020 Modifica ed integrazione della Determinazione Dirigenziale n. G03815 del 06/04/2020 avente ad oggetto: "POR FSE 2014 - 2020 Disposizioni urgenti emergenza epidemiologica (COVID-19) Controlli primo livello";
- Determinazione Dirigenziale n. G10498 del 15/09/2020 POR LAZIO FSE 2014-2020 Approvazione procedure di controllo per l'utilizzo della modalità FAD/e-learning nei corsi autorizzati finanziati con risorse FSE;
- Determinazione Dirigenziale n. G10582 del 17/09/2020 POR LAZIO FSE 2014-2020 - Integrazione alle misure di semplificazione straordinaria delle procedure di attuazione e controllo previste nel Si.Ge.CO., nel Manuale delle procedure dell'AdG/OOII e nei dispositivi attuativi (Avvisi pubblici) connessi alla fase di emergenza epidemiologica da COVID-19 introdotte con Determinazione Dirigenziale n. G07389 del 23/06/2020;
- Determinazione Dirigenziale n. G14322 30/11/2020 “Approvazione degli indirizzi operativi per lo svolgimento e la consuntivazione dei tirocini extracurricolari promossi e svolti durante l'emergenza sociosanitaria per covid-19 e finanziati a valere sul POR Lazio FSE 2014-2020”;
- Determinazione Dirigenziale n. G15729 del 16/12/2021 POR LAZIO FSE 2014 – 2020 Modifica ed integrazione delle Determinazioni Dirigenziali G03815 del 06/04/2020 e G07552 del 25/06/2020 avente ad oggetto: “POR FSE 2014 - 2020 - Disposizioni urgenti emergenza epidemiologica (COVID-19) Controlli primo livello”;

CONSIDERATO che:

- il Regolamento (UE) n. 1303/2013, art. 125, dispone che l’Autorità di Gestione è responsabile della gestione e attuazione del Programma Operativo conformemente al principio della sana gestione finanziaria;
- ai sensi della citata Deliberazione di Giunta Regionale n. 339 del 26/05/2022 avente ad oggetto: “Modifiche al regolamento regionale 6 settembre 2002, n. 1 (Regolamento di organizzazione degli uffici e dei servizi della Giunta regionale) e successive modificazioni”, la Direzione regionale Istruzione, Formazione e Lavoro (prima Direzione regionale Formazione, Ricerca e Innovazione, Scuola Università, Diritto allo Studio), ha assunto la denominazione di Direzione regionale “Istruzione, Formazione e Politiche per l’Occupazione”, con contestuale parziale rimodulazione della declaratoria delle funzioni;
- la Direzione Regionale “Istruzione, Formazione e Politiche per l’Occupazione” rappresenta l’Autorità di Gestione del Programma operativo regionale finanziato con il FSE e, in tale ambito, svolge le attività previste dai Regolamenti UE riguardo alla programmazione, progettazione, gestione, monitoraggio, valutazione e controllo delle risorse del Fondo e dei relativi cofinanziamenti;
- ai sensi del vigente Regolamento regionale 6 settembre 2002, n. 1 (Regolamento di organizzazione degli uffici e dei servizi della Giunta regionale) la denominazione e la declaratoria delle competenze della Direzione regionale Lavoro sono soppresse;
- con la citata Determinazione Dirigenziale n. G01286 del 09/02/2022 l’AdG ha provveduto a modificare i termini dell’atto di delega all’OI Città Metropolitana di Roma Capitale stabilendo

che le funzioni delegate alla stessa in qualità di OI sono esclusivamente riferite ai compiti di programmazione operativa e di gestione e che, in applicazione del principio di continuità amministrativa, la funzione relativa all'espletamento delle verifiche di gestione ex art. 125 del Regolamento (UE) n. 1303/2013, come specificata agli artt. 6 e 11 della Convenzione stipulata in data 05/03/2019, rimane esercitata esclusivamente dall'AdG fino ad esaurimento di tutti gli effetti giuridici ed economici relativi alla programmazione dei fondi SIE 2014-2020;

- con la citata Determinazione Dirigenziale n. G03104 del 16/03/2022 l'AdG ha approvato il Si.Ge.Co. della Città metropolitana di Roma Capitale per la gestione delle attività delegate nell'ambito del Programma Operativo della Regione Lazio FSE 2014-2020, Ob. "Investimenti per la crescita e l'occupazione" conseguentemente modificato e aggiornato;
- l'Autorità di Audit, in occasione dell'espletamento dell'Audit di sistema sull'Autorità di Gestione l'anno contabile 01/07/2020-30/06/2021 ha formulato rilievi e osservazioni sul sistema di gestione e controllo del PO Lazio FSE 2014/2020, come desumibili, in particolare, dagli esiti del rapporto definitivo e dalla RAC - Relazione Annuale di Controllo, trasmessi, rispettivamente, con nota prot. n. 0168412 del 18/2/2022 e con nota prot. n. 0207420 del 1/3/2022 e riguardanti, nello specifico, l'aggiornamento del proprio Si.Ge.Co. a seguito delle modifiche da apportare al Si.Ge.Co. dell'OI Città Metropolitana di Roma Capitale;
- l'Autorità di Gestione, in riscontro alla successiva richiesta formulata dall'Autorità di Audit, ha comunicato da ultimo, con mail del 18/05/2022, all'Autorità di Audit un piano di follow up in relazione ai rilievi formulati sui singoli requisiti chiave, alle azioni correttive individuate, intraprese e da intraprendere;
- tra le azioni correttive da intraprendere è emersa la necessità di un adeguamento del documento "Descrizione delle funzioni e delle procedure in atto per l'Autorità di Gestione e per l'Autorità di Certificazione";

DATO ATTO che, conformemente a quanto disposto dalla citata Deliberazione n. 410 del 18 luglio 2017, la Determinazione Dirigenziale n. G10814 del 28 luglio 2017, recante modifica del documento "Descrizione delle funzioni e delle procedure in atto per l'Autorità di Gestione e per l'Autorità di Certificazione", dispone che l'Autorità di Gestione del POR Lazio FSE 2014-2020, con successivi atti monocratici, apporti le integrazioni e/o modifiche che si renderanno necessarie, previo confronto con gli altri soggetti coinvolti nel processo di attuazione e di programmazione del FSE, dandone comunicazione all'Autorità di Audit;

RITENUTO necessario, pertanto, procedere, alla luce delle modifiche intervenute all'assetto organizzativo dell'AdG e delle osservazioni formulate dall'Autorità di audit, alla modifica e integrazione del documento "Descrizione delle funzioni e delle procedure in atto per l'Autorità di Gestione e per l'Autorità di Certificazione" - Programma Operativo della Regione Lazio FSE 2014-2020, Ob. "Investimenti per la crescita e l'occupazione", approvato, da ultimo, con la Determinazione Dirigenziale n. G13943 del 15/10/2019 come di seguito specificato:

- la denominazione dell'AdG "Direzione regionale Formazione, Ricerca e Innovazione, Scuola Università, Diritto allo Studio" è sostituita con la denominazione Direzione regionale "Istruzione, Formazione e Politiche per l'Occupazione"
- l'Organismo intermedio Direzione regionale Lavoro è soppresso e sono conseguentemente eliminati i riferimenti al suddetto OI nel testo del documento ed in particolare ai paragrafi 1.3.3 "Organismi intermedi" e 2.1.3 "Funzioni formalmente delegate dall'Autorità di Gestione";
- il paragrafo 1.3.3 "Organismi Intermedi" è integrato con la seguente frase "Con Determinazione Dirigenziale n. G01286 del 09/02/2022 l'AdG ha provveduto a modificare i termini dell'atto di delega all'OI Città Metropolitana di Roma Capitale stabilendo che le funzioni delegate alla stessa in qualità di OI sono esclusivamente riferite ai compiti di programmazione operativa e di gestione e che, in applicazione del principio di continuità amministrativa, la funzione relativa all'espletamento delle verifiche di gestione ex art. 125 del Regolamento (UE) n. 1303/2013,

come specificata agli artt. 6 e 11 della Convenzione stipulata in data 05/03/2019, rimane esercitata esclusivamente dall'AdG fino ad esaurimento di tutti gli effetti giuridici ed economici relativi alla programmazione dei fondi SIE 2014-2020. Con Determinazione Dirigenziale n. G03104 del 16/03/2022 è stato conseguentemente approvato il Si.Ge.Co. dell'OI Città Metropolitana di Roma Capitale per la gestione delle attività delegate ed è stato disposto che lo stesso è da ritenersi integrato nel Si.Ge.Co. dell'AdG”;

- le Figure 1 - *“I rapporti organizzativi tra gli organismi partecipanti al sistema di gestione e di controllo del PO FSE Lazio 2014-2020”*, 2 - *“Rapporti tra gli organismi regionali e quelli nazionali e comunitari”*, 6 - *“Rapporti tra AdG, Cabina di Regia, OOII, Responsabile del PRA e SRA”* e 7 - *“Struttura organizzativa e Articolazione delle funzioni all'interno dell'Autorità di Gestione”* sono sostituite dalle corrispondenti figure allegate alla presente Determinazione Dirigenziale e parte integrante e sostanziale della stessa (Allegato 1);
- la Tabella 4- *“Funzionigramma dell'AdG FSE”* del documento *“Descrizione delle funzioni e delle procedure in atto per l'Autorità di Gestione e per l'Autorità di Certificazione”* è sostituita dalla corrispondente tabella allegata alla presente Determinazione Dirigenziale e parte integrante e sostanziale della stessa (Allegato 2);

RITENUTO di modificare e integrare il documento *“Descrizione delle funzioni e delle procedure in atto per l'Autorità di Gestione e per l'Autorità di Certificazione”* - Programma Operativo della Regione Lazio FSE 2014-2020, Ob. *“Investimenti per la crescita e l'occupazione”* approvato, da ultimo, con la Determinazione Dirigenziale n. G13943 del 15/10/2019 come sopra specificato;

DETERMINA

per le motivazioni espresse in premessa, parte integrante e sostanziale della presente Determinazione Dirigenziale:

- di modificare il documento *“Descrizione delle funzioni e delle procedure in atto per l'Autorità di Gestione e per l'Autorità di Certificazione”* - Programma Operativo della Regione Lazio FSE 2014-2020, Ob. *“Investimenti per la crescita e l'occupazione”* approvato, da ultimo, con la Determinazione Dirigenziale n. G13943 del 15/10/2019 come di seguito specificato:
 - la denominazione dell'AdG *“Direzione regionale Formazione, Ricerca e Innovazione, Scuola Università, Diritto allo Studio”* è sostituita con la denominazione *Direzione regionale “Istruzione, Formazione e Politiche per l'Occupazione”*;
 - l'Organismo intermedio *Direzione regionale Lavoro* è soppresso e sono conseguentemente eliminati i riferimenti al suddetto OI nel testo del documento ed in particolare ai paragrafi 1.3.3 *“Organismi intermedi”* e 2.1.3 *“Funzioni formalmente delegate dall'Autorità di Gestione”*;
 - il paragrafo 1.3.3 *“Organismi Intermedi”* è integrato con la seguente frase *“Con Determinazione Dirigenziale n. G01286 del 09/02/2022 l'AdG ha provveduto a modificare i termini dell'atto di delega all'OI Città Metropolitana di Roma Capitale stabilendo che le funzioni delegate alla stessa in qualità di OI sono esclusivamente riferite ai compiti di programmazione operativa e di gestione e che, in applicazione del principio di continuità amministrativa, la funzione relativa all'espletamento delle verifiche di gestione ex art. 125 del Regolamento (UE) n. 1303/2013, come specificata agli artt. 6 e 11 della Convenzione stipulata in data 05/03/2019, rimane esercitata esclusivamente dall'AdG fino ad esaurimento di tutti gli effetti giuridici ed economici relativi alla programmazione dei fondi SIE 2014-2020. Con Determinazione Dirigenziale n. G03104 del 16/03/2022 è stato*

conseguentemente approvato il Si.Ge.Co. dell'OI Città Metropolitana di Roma Capitale per la gestione delle attività delegate ed è stato disposto che lo stesso è da ritenersi integrato nel Si.Ge.Co. dell'AdG”;

- le Figure 1 - “I rapporti organizzativi tra gli organismi partecipanti al sistema di gestione e di controllo del PO FSE Lazio 2014-2020”, 2 - “Rapporti tra gli organismi regionali e quelli nazionali e comunitari”, 6 - “Rapporti tra AdG, Cabina di Regia, OOII, Responsabile del PRA e SRA” e 7 - “Struttura organizzativa e Articolazione delle funzioni all'interno dell'Autorità di Gestione” sono sostituite dalle corrispondenti figure allegate alla presente Determinazione Dirigenziale e parte integrante e sostanziale della stessa (Allegato 1);
- la Tabella 4- “Funzionigramma dell'AdG FSE” del documento “Descrizione delle funzioni e delle procedure in atto per l'Autorità di Gestione e per l'Autorità di Certificazione” è sostituita dalla corrispondente tabella allegata alla presente Determinazione Dirigenziale e parte integrante e sostanziale della stessa (Allegato 2);
- di prevedere che l'Autorità di Gestione del POR Lazio FSE 2014-2020, con successivi atti monocratici, apporti le integrazioni e/o modifiche che si renderanno necessarie, previo confronto con gli altri soggetti coinvolti nel processo di programmazione e attuazione del FSE, dandone comunicazione all'Autorità di Audit;
- di notificare, altresì, il presente provvedimento all'Autorità di Audit del Programma Operativo Regionale FSE 2014-2020.

La presente Determinazione Dirigenziale sarà pubblicata sul Bollettino Ufficiale della Regione Lazio e sui istituzionali www.regione.lazio.it e www.lazioeuropa.it.

La Direttrice
ADG POR Lazio FSE
(Avv. Elisabetta Longo)

ALLEGATO 1

“Descrizione delle funzioni e delle procedure in atto per l’Autorità di Gestione e per l’Autorità di Certificazione” - Programma Operativo della Regione Lazio FSE 2014-2020, Ob. “Investimenti per la crescita e l’occupazione”

Giugno 2022

Figura 1 - “I rapporti organizzativi tra gli organismi partecipanti al sistema di gestione e di controllo del PO FSE Lazio 2014-2020”



Figura 2 - “Rapporti tra gli organismi regionali e quelli nazionali e comunitari”



Figura 6 - “Rapporti tra AdG, Cabina di Regia, OOII, Responsabile del PRA e SRA”



Figura 7 – “Struttura organizzativa e Articolazione delle funzioni all’interno dell’Autorità di Gestione”

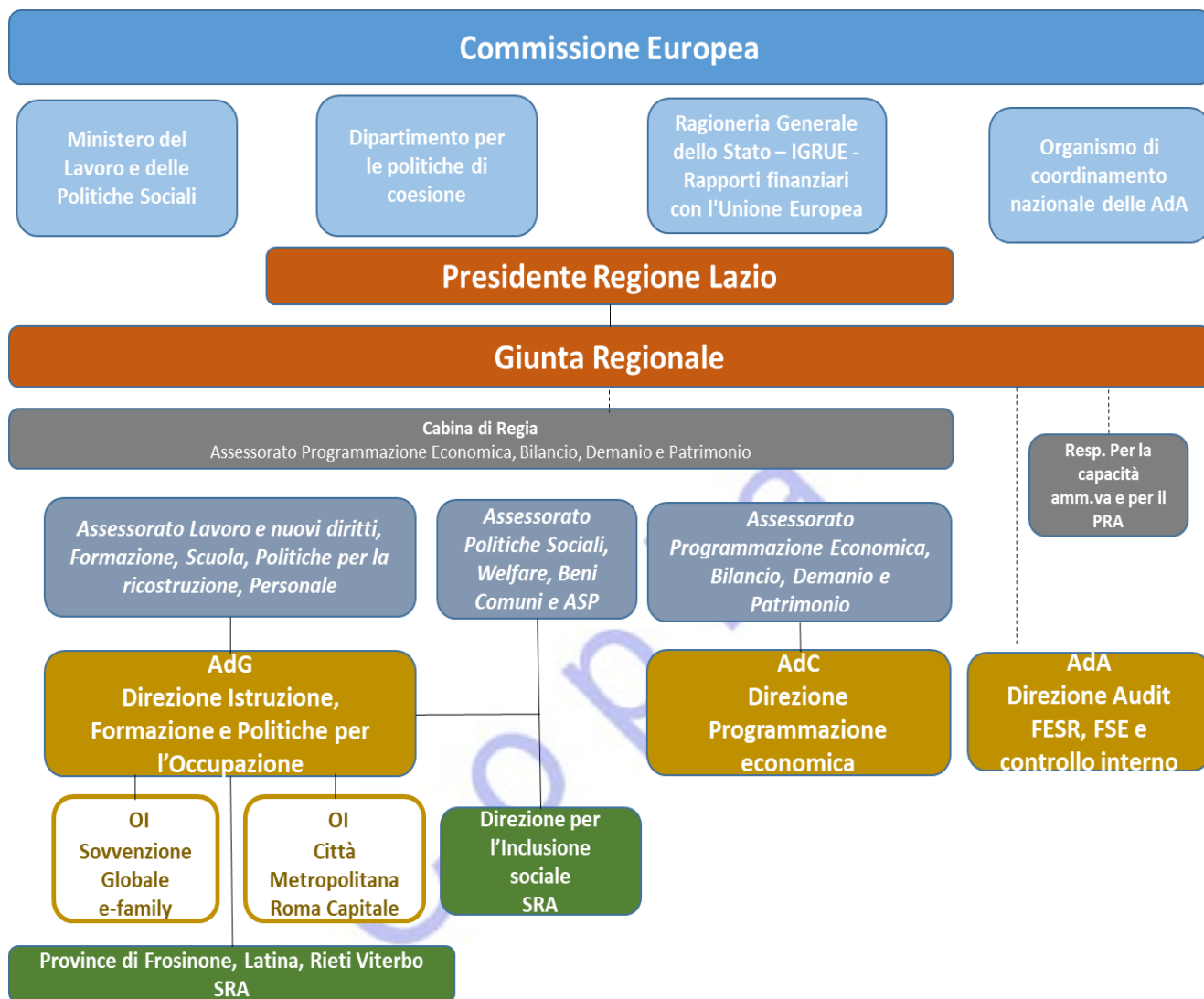

ALLEGATO 2

“Descrizione delle funzioni e delle procedure in atto per l’Autorità di Gestione e per l’Autorità di Certificazione” - Programma Operativo della Regione Lazio FSE 2014-2020, Ob. “Investimenti per la crescita e l’occupazione”

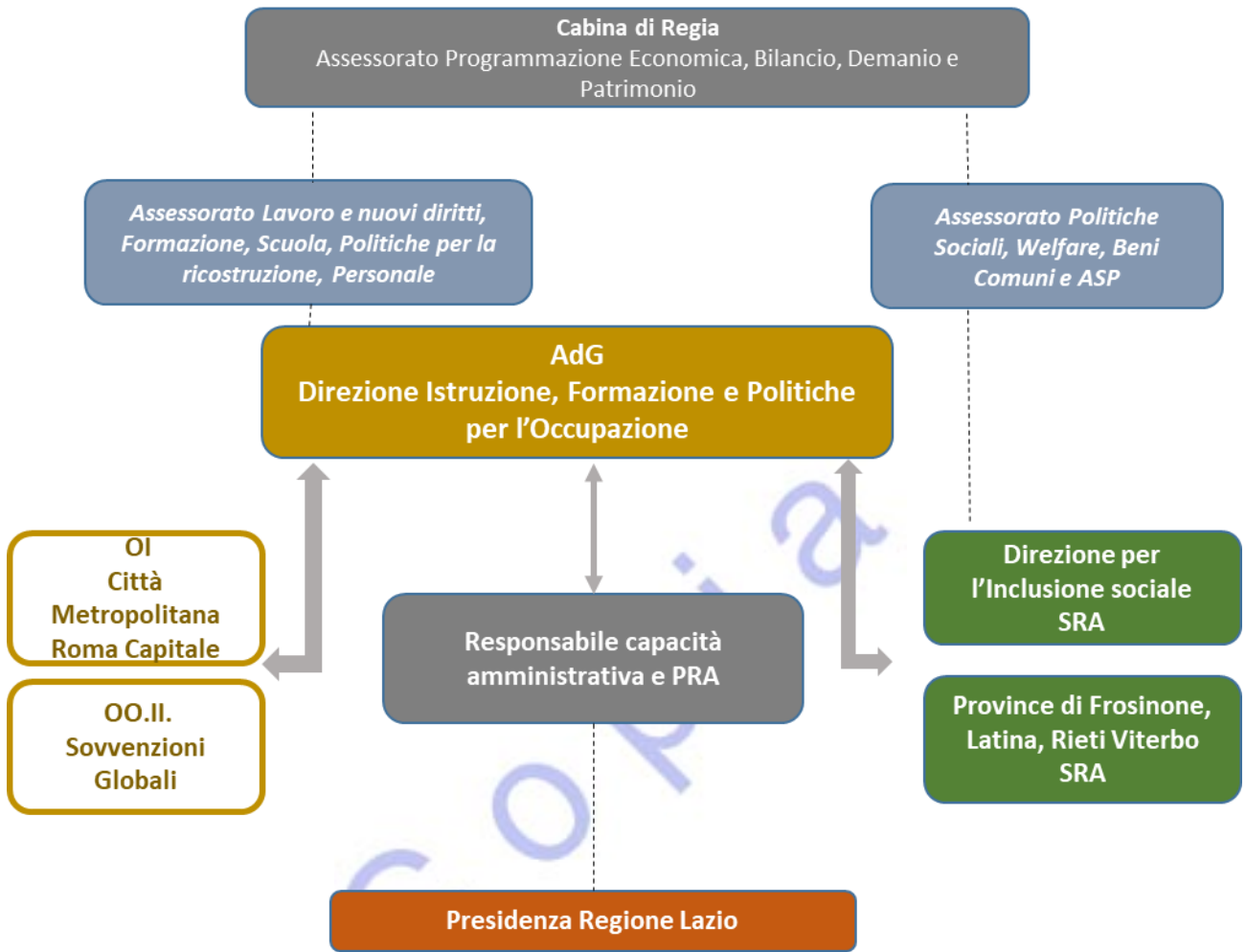
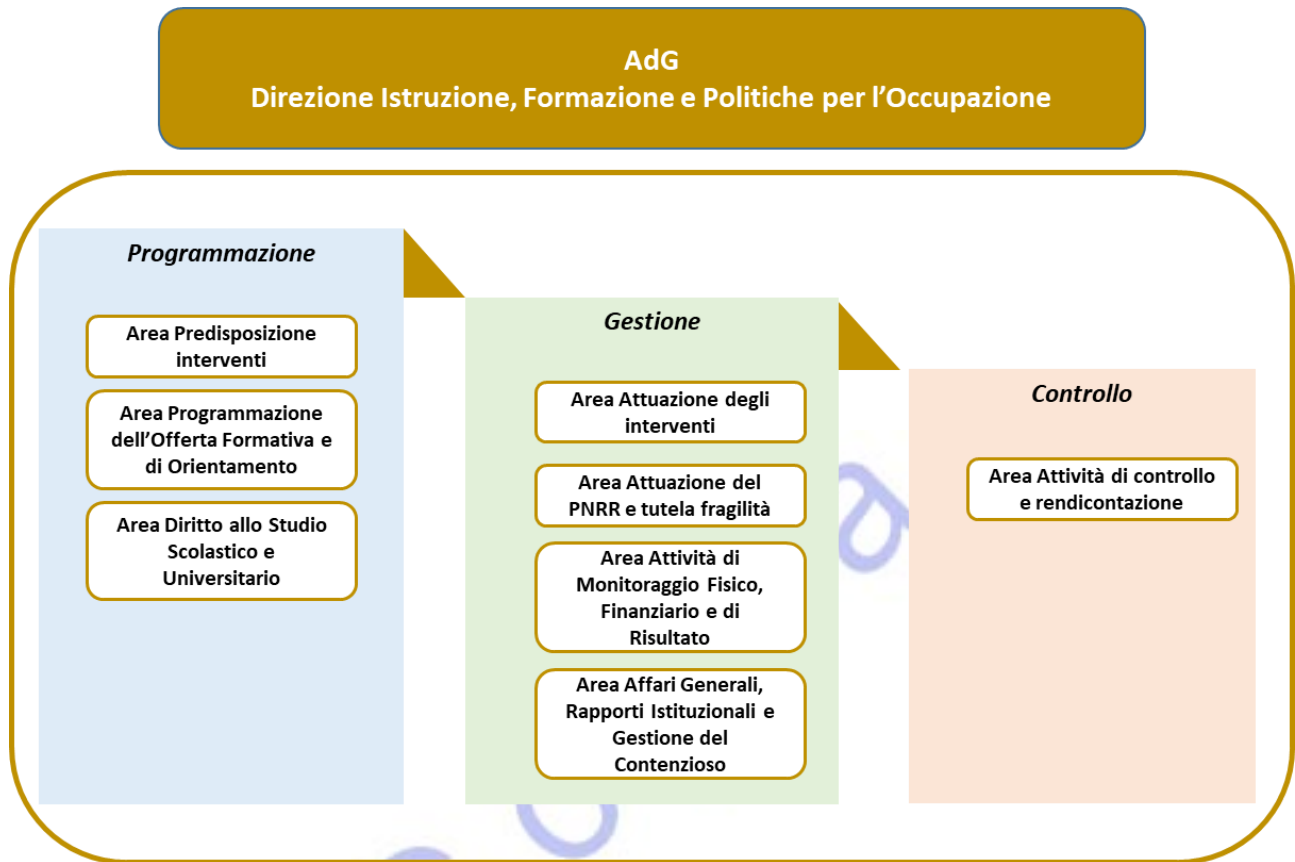
Giugno 2022

Tabella 4- “Funzionigramma dell’AdG FSE”

Ufficio di riferimento	Atti di assegnazione del personale alle Strutture	Nome della risorsa	Carica amministrativa	Sesso	Titolo di studio	Mansioni nella gestione del PO	Esperienza maturata*	Tempo dedicato al PO	Eventuali note
Struttura Autorità di Gestione	D.G.R. n. 26 del 04/02/2020	Longo Elisabetta	Direttore	F	Laurea	AdG - Responsabile della Gestione e Attuazione del PO FSE	4	80%	
	A.O. n. G09805 del 18/07/2019	Lilli Fulvia	Funzionario	F	Laurea	Supporto all'AdG nelle attività di competenza	2	80%	
	A.O. n. G04298 del 28/04/2016	Polinari Antonella	Funzionario	F	Laurea	Supporto all'AdG nelle attività di competenza	4	80%	
	DE n. G10600 del 02/08/2019	Esposito Teresa	Assistente	F	Laurea	Supporto all'AdG nelle attività di competenza	2	80%	
	A.O. n. G04298 del 28/04/2016	Ranalli Lina	Collaboratore	F	Diploma	Supporto all'AdG nelle attività di competenza	4	80%	
	A.O. n. G05515 del 26/04/2018	Tesse Daniele	Assistente	M	Laurea	Supporto all'AdG nelle attività di competenza	4	80%	
		Beccaceci Cinzia (LAZIOcrea)	Impiegato	F	Laurea	Supporto all'AdG nelle attività di competenza	4	40%	
		Cosentino Angelo (LAZIOcrea)	Impiegato	M	Diploma	Supporto all'AdG nelle attività di competenza	4	40%	

Ufficio di riferimento	Atti di assegnazione del personale alle Strutture	Nome della risorsa	Carica amministrativa	Sesso	Titolo di studio	Mansioni nella gestione del PO	Esperienza maturata*	Tempo dedicato al PO	Eventuali note
		Guerra Giovanna (LAZIOcrea)	Impiegato	F	Laurea	Supporto all'AdG nelle attività di competenza	4	40%	
AREA Affari Generali, Rapporti Istituzionali e Gestione del Contenzioso	A.O. n. G07276 del 07/06/2022	Maffeo Ersilia	Dirigente	F	Laurea	Responsabile delle attività concernenti il coordinamento del contenzioso in materia di FSE	4	20%	
	A.O. n. G14955 del 02/12/2021	Ruscitti Antonella	Funzionario (AO del G07912 del 22/06/2021)	F	Laurea	Gestione delle attività concernenti i rapporti con l'Avvocatura ai fini della tutela della Regione nei procedimenti giudiziari (relativi al FSE) e contenziosi in atto attraverso la predisposizione degli atti necessari alla tempestiva costituzione in giudizio; implementazione del sistema informativo per la gestione dell'Archivio Unico del contenzioso e creazione di un database relativo al monitoraggio dei recuperi di crediti derivanti da provvedimenti giurisdizionali definitivi.	4	20%	

Ufficio di riferimento	Atti di assegnazione del personale alle Strutture	Nome della risorsa	Carica amministrativa	Sesso	Titolo di studio	Mansioni nella gestione del PO	Esperienza maturata*	Tempo dedicato al PO	Eventuali note
AREA Programmazione dell'Offerta Formativa e di Orientamento	A.O. n. G04345 del 16/04/2020	Tomai Alessandra	Dirigente	F	Laurea	Contribuisce all'elaborazione degli atti di pianificazione e programmazione dell'offerta di formazione, orientamento e accompagnamento al lavoro, nonché, in raccordo con il Responsabile regionale della Comunicazione Unitaria dei Fondi SIE, delle attività di comunicazione delle azioni di competenza della Direzione, finanziate con i Programmi europei; Supporto alla Direzione regionale nell'ambito delle attività di organizzazione delle riunioni del Comitato di Sorveglianza attraverso la raccolta della documentazione da trasmettere ai membri per le comunicazioni. Collabora alla stesura degli atti per la promozione e il coordinamento dei progetti interregionali e transnazionali. E' responsabile della gestione e aggiornamento del Repertorio regionale delle qualifiche e dei profili professionali e delle tematiche concernenti l'accreditamento, il	4	50%	

Ufficio di riferimento	Atti di assegnazione del personale alle Strutture	Nome della risorsa	Carica amministrativa	Sesso	Titolo di studio	Mansioni nella gestione del PO	Esperienza maturata*	Tempo dedicato al PO	Eventuali note
						riconoscimento dei crediti, la formazione regolamentata, la formazione dei formatori e le relative azioni di sistema per migliorare la qualità del servizio.			
	A.O. n. G14955 del 02/12/2021	Cascino Stefano	Assistente	M	Laurea	Attività inerenti il Repertorio dei profili regionali, quali accessibilità delle informazioni, istruttoria delle istanze di manutenzione e aggiornamento del repertorio; proposta di standard professionali e formativi. Collaborazione ai processi di riforma del sistema della formazione. Attività di organizzazione delle riunioni del Comitato di Sorveglianza.	4	30%	

Ufficio di riferimento	Atti di assegnazione del personale alle Strutture	Nome della risorsa	Carica amministrativa	Sesso	Titolo di studio	Mansioni nella gestione del PO	Esperienza maturata*	Tempo dedicato al PO	Eventuali note
	A.O. n. G14955 del 02/12/2021	Bollecchino Placida	Funzionario	F	Laurea	Gestione delle autorizzazioni relative alle procedure di riconoscimento crediti e di richiesta di abilitazione degli operatori alle funzioni di individuazione e validazione delle competenze, collaborazione ai processi di riforma del sistema della formazione	3	20%	
	A.O. n. G14955 del 02/12/2021	Carli Patrizia	Collaboratore	F	Diploma	Gestione delle autorizzazioni regionali inerenti i corsi autorizzati non finanziati, procedure di riconoscimento crediti e di richiesta di abilitazione degli operatori alle funzioni di individuazione e validazione delle competenze, collaborazione ai processi di riforma del sistema della formazione	3	20%	
	A.O. n. G14955 del 02/12/2021	Velli Raffaella	Funzionario P.O. 2 ^a fascia A.O. n. G07907 del 22/06/2021.	F	Laurea	Gestione delle autorizzazioni regionali inerenti i corsi autorizzati non finanziati, procedure di riconoscimento crediti e di richiesta di abilitazione degli operatori alle funzioni di individuazione e validazione delle competenze, collaborazione ai processi di riforma del sistema della formazione	3	20%	

Ufficio di riferimento	Atti di assegnazione del personale alle Strutture	Nome della risorsa	Carica amministrativa	Sesso	Titolo di studio	Mansioni nella gestione del PO	Esperienza maturata*	Tempo dedicato al PO	Eventuali note
	A.O. n. G14955 del 02/12/2021	Pastorelli Rossella	Funzionario P.O. 2^ fascia A.O. n. G07906 del 22/06/2021.	F	Laurea	Contributo all'aggiornamento del catalogo dei processi del piano triennale di prevenzione alla corruzione (P.T.P.C.). Gestione di progetti finalizzati alla prevenzione e contrasto dell'abbandono scolastico e formativo. Responsabile dell'accREDITamento per la formazione	3	30%	
	A.O. n. G07744 del 14/06/2022	Giorgia Rossi	Funzionario	F	Laurea	Gestione delle autorizzazioni regionali inerenti i corsi autorizzati non finanziati;	1	20%	
	A.O. n. G07744 del 14/06/2022	Catia Leoni	Funzionario	F	Laurea	Supporto alle attività di monitoraggio e valutazione previsti quali requisiti dell'accREDITamento per la formazione - Tabella D	1	20%	
	A.O. n. G07744 del 14/06/2022	Alice Santarelli	Funzionario	F	Laurea	Gestione attività concernenti l'accREDITamento dei soggetti che erogano attività di formazione e orientamento finanziate con il FSE e/o autofinanziate	1	20%	
		Andreotti Cristiana (LAZIOcrea)	Impiegato	F	Laurea	Gestione di progetti finalizzati alla prevenzione e contrasto dell'abbandono scolastico e formativo	4	20%	
		Bianchini Marco (LAZIOcrea)	Impiegato	M	Diploma	Servizi di supporto segretariale e di organizzazione della corrispondenza	4	20%	

Ufficio di riferimento	Atti di assegnazione del personale alle Strutture	Nome della risorsa	Carica amministrativa	Sesso	Titolo di studio	Mansioni nella gestione del PO	Esperienza maturata*	Tempo dedicato al PO	Eventuali note
		Cicculi Luca (LAZIOcrea)	Impiegato	M	Laurea	Gestione attività concernenti l'accreditamento dei soggetti che erogano attività di formazione e orientamento finanziate con il FSE e/o autofinanziate	4	50%	
		Sforzini Federica (LAZIOcrea)	Impiegato	F	Diploma	Gestione attività concernenti l'accreditamento dei soggetti che erogano attività di formazione e orientamento finanziate con il FSE e/o autofinanziate	4	50%	
AREA Diritto allo Studio Scolastico e Universitario	A.O. n. G05250 del 02/05/2022	D'Alessio Agnese	Dirigente	F	Laurea	Responsabile delle attività di programmazione degli interventi finanziati con Fondi comunitari, FSE	4	50%	
	A.O. n. G14955 del 02/12/2021	Belli Anna Maria	Funzionario P.O. 1^ fascia A.O. n. G07928 del 22 giugno 2021	F	Laurea	Attività di programmazione degli interventi finanziati con Fondi comunitari, FSE	4	50%	
	A.O. n. G14955 del 02/12/2021	Pegoraro Carmen	Funzionario P.O. 2^ fascia A.O. n. G07930 del 22 giugno 2021	F	Laurea	Attività di programmazione degli interventi finanziati con Fondi comunitari, FSE	3	30%	
	A.O. n. G14955 del 02/12/2021	Lucertoni Roberto	Assistente	M	Diploma	Supporto alle attività di programmazione degli interventi finanziati con Fondi comunitari, FSE	4	20%	
	A.O. n. G14955 del 02/12/2021	Suriani Raffaella	Assistente	F	Laurea	Supporto alle attività di programmazione degli interventi finanziati con Fondi comunitari, FSE	4	10%	

Ufficio di riferimento	Atti di assegnazione del personale alle Strutture	Nome della risorsa	Carica amministrativa	Sesso	Titolo di studio	Mansioni nella gestione del PO	Esperienza maturata*	Tempo dedicato al PO	Eventuali note
	A.O. n. G14955 del 02/12/2021	Buccheri Giovanna	Assistente	F	Laurea	Attività di programmazione degli interventi finanziati con Fondi comunitari, FSE	4	50%	
	A.O. n. G14955 del 02/12/2021	Recchia Angela Paola	Funzionario P.O. 2^ fascia A.O. n. G07924 del 22 giugno 2021	F	Laurea	Attività di programmazione degli interventi finanziati con Fondi comunitari, FSE	4	10%	
	A.O. n. G14955 del 02/12/2021	Zazza Cristina	Assistente	F	Laurea	Attività di programmazione degli interventi finanziati con Fondi comunitari, FSE	2	30%	
AREA Predisposizione degli Interventi	A.O. n. G05929 del 13/05/2022	Giuntarelli Paolo	Dirigente	M	Laurea	Coordinamento delle attività connesse alla gestione della programmazione degli interventi cofinanziati con il FSE.	3	90%	
	A.O. n. G14955 del 02/12/2021	Alberghi Claudia	Funzionario P.O. 2^ fascia A.O. n. G07862 del 22/06/2021	F	Diploma	Gestione della programmazione degli interventi cofinanziati con il FSE. Verifiche in materia di aiuti di stato.	4	90%	
	A.O. n. G14955 del 02/12/2021	Giorgioli Paola	Funzionario P.O. 2^ fascia A.O. n. G07861 del 22/06/2021	F	Laurea	Gestione della programmazione degli interventi cofinanziati con il FSE. Verifiche in materia di aiuti di stato.	1	90%	
	A.O. n. G14955 del 02/12/2021	Bertone Emanuela	Assistente	F	Laurea	Gestione delle attività istruttorie connesse alla programmazione degli interventi formativi cofinanziati con il FSE. Verifiche in materia di aiuti di	4	90%	

Ufficio di riferimento	Atti di assegnazione del personale alle Strutture	Nome della risorsa	Carica amministrativa	Sesso	Titolo di studio	Mansioni nella gestione del PO	Esperienza maturata*	Tempo dedicato al PO	Eventuali note
						stato.			
	A.O. n. G14955 del 02/12/2021	Boccardi Manuela	Collaboratore	F	Laurea	Gestione delle attività istruttorie connesse alla programmazione degli interventi formativi cofinanziati con il FSE. Verifiche in materia di aiuti di stato.	1	90%	
	A.O. n. G14955 del 02/12/2021	Donini Giuliana	Assistente	F	Diploma	Gestione delle attività istruttorie connesse alla programmazione degli interventi formativi cofinanziati con il FSE	4	30%	
	A.O. n. G14955 del 02/12/2021	Nobile Serena	Assistente	F	Diploma	Gestione delle attività istruttorie connesse alla programmazione degli interventi formativi cofinanziati con il FSE. Verifiche in materia di aiuti di stato.	1	90%	
	A.O. n. G14955 del 02/12/2021	Novello Maddalena Stella	Assistente	F	Laurea	Supporto amministrativo alle attività connesse alla gestione della programmazione degli interventi formativi cofinanziati con il Fondo Sociale Europeo	2	90%	

Ufficio di riferimento	Atti di assegnazione del personale alle Strutture	Nome della risorsa	Carica amministrativa	Sesso	Titolo di studio	Mansioni nella gestione del PO	Esperienza maturata*	Tempo dedicato al PO	Eventuali note
	A.O. n. G14955 del 02/12/2021	Secchi Vania	Assistente	F	Diploma	Gestione delle attività istruttorie connesse alla programmazione degli interventi formativi cofinanziati con il FSE. Verifiche in materia di aiuti di stato.	4	90%	
	A.O. n. G14955 del 02/12/2021	Sequi Fabrizio	Esperto	M	Laurea	Supporto amministrativo alle attività connesse alla gestione della programmazione degli interventi formativi cofinanziati con il Fondo Sociale Europeo	1	80%	
	A.O. n. G07742 del 14/06/2022	Viscomi Lucia	Esperto	F	Laurea	Supporto amministrativo alle attività connesse alla gestione della programmazione degli interventi formativi cofinanziati con il Fondo Sociale Europeo e finalizzate a promuovere l'occupazione, l'occupabilità e il rafforzamento/adeguamento delle competenze	1	80%	
	A.O. n. G07742 del 14/06/2022	Zinna Simona	Esperto	F	Laurea	Supporto amministrativo alle attività connesse alla gestione della programmazione degli interventi formativi cofinanziati con il Fondo Sociale Europeo e finalizzate a promuovere l'occupazione, l'occupabilità e il rafforzamento/adeguamento	1	80%	

Ufficio di riferimento	Atti di assegnazione del personale alle Strutture	Nome della risorsa	Carica amministrativa	Sesso	Titolo di studio	Mansioni nella gestione del PO	Esperienza maturata*	Tempo dedicato al PO	Eventuali note
						delle competenze			
	A.O. n. G14955 del 02/12/2021	Cugini Fabio	Collaboratore	M	Qualifica professionale triennale	Collaborazione alle attività connesse alla gestione della programmazione degli interventi formativi cofinanziati con il Fondo Sociale Europeo	2	80%	Il distacco terminerà il giorno 30 giugno 2022 - Determinazione dirigenziale n. G10042 del 23/07/2021
	A.O. n. G14955 del 02/12/2021	Ingannamorte Tonino	Collaboratore	M	Licenza media	Collaborazione alle attività connesse alla gestione della programmazione degli interventi formativi cofinanziati con il Fondo Sociale Europeo	1	90%	
AREA Attività di Monitoraggio Fisico, Finanziario e di Risultato	A.O. n. G03677 del 01/04/2020, rettificato con A.O. n. G03799 del 06/04/2020	Pacchiacucchi Annamaria	Dirigente	F	Laurea	Responsabile del Sistema informativo di monitoraggio regionale FSE, delle verifiche preliminari a sistema finalizzate alla predisposizione delle domande di pagamento e della valutazione in itinere del POR. Responsabile del supporto all'AdG nei rapporti e comunicazioni con le altre	4	90%	

Ufficio di riferimento	Atti di assegnazione del personale alle Strutture	Nome della risorsa	Carica amministrativa	Sesso	Titolo di studio	Mansioni nella gestione del PO	Esperienza maturata*	Tempo dedicato al PO	Eventuali note
						autorità regionali del PO			
	A.O. n. G14955 del 02/12/2021	Noviello Emanuele	Funzionario P.O. 1^ fascia A.O. n.G07903 del 22/06/2021	M	Laurea	Gestione delle attività inerenti il Sistema Informativo di gestione del PO Lazio FSE e il conseguente monitoraggio. Supporto all'AdG per la messa a disposizione dei dati finalizzati alle attività valutative del POR e alla compilazione delle RAA. Supporto all'Area attuazione dell'AdG per la corretta e tempestiva valorizzazione degli indicatori associati ai progetti.	4	90%	
	A.O. n. G14955 del 02/12/2021	Pauselli Maria Cristina	Funzionaria P.O. 1^ fascia A.O. n. A.O. G07904 del 22/06/2021	F	Laurea	Gestione delle attività inerenti il monitoraggio regionale FSE; verifiche dei dati in relazione alle attività propedeutiche alla redazione della RAA; le verifiche preliminari a sistema finalizzate alla predisposizione delle domande di pagamento e della valutazione in itinere del POR. Supporto all'AdG nei rapporti e comunicazioni con	4	95%	

Ufficio di riferimento	Atti di assegnazione del personale alle Strutture	Nome della risorsa	Carica amministrativa	Sesso	Titolo di studio	Mansioni nella gestione del PO	Esperienza maturata*	Tempo dedicato al PO	Eventuali note
						le autorità regionali, nazionali e comunitari del PO.			
	A.O. n. G14955 del 02/12/2021	Pompi Valeria	Collaboratore	F	Laurea	Gestione delle attività inerenti il monitoraggio regionale FSE, le verifiche preliminari a sistema finalizzate alla predisposizione delle domande di pagamento. Supporto all'AdG nei rapporti e comunicazioni con le altre autorità regionali del PO	4	90%	
		D'Ambrosio Fabrizio (LAZIOcrea)	Impiegato	M	Diploma	Help desk del sistema informativo e di monitoraggio del FSE – supporto tecnico e operativo per l'utilizzo del sistema, agli utenti interni ed esterni all'Amministrazione	4	100%	
		Masci Claudia (LAZIOcrea)	Impiegato	F	Diploma	Help desk del sistema informativo e di monitoraggio del FSE – supporto tecnico e operativo per l'utilizzo del sistema, agli utenti interni ed esterni all'Amministrazione	4	100%	

Ufficio di riferimento	Atti di assegnazione del personale alle Strutture	Nome della risorsa	Carica amministrativa	Sesso	Titolo di studio	Mansioni nella gestione del PO	Esperienza maturata*	Tempo dedicato al PO	Eventuali note
AREA Attuazione degli interventi	A.O. n. G14955 del 02/12/2021	Segreto Salvatore	Funzionario P.O. 1^ fascia A.O. n. G07857 del 22/06/2021	M	Laurea	Coordinamento della gestione degli interventi formativi/non formativi cofinanziati con il Fondo Sociale Europeo, con particolare riferimento agli ambiti della formazione, dell'inclusione attiva, dell'innalzamento delle competenze, dell'inserimento occupazionale, dell'integrazione scolastica degli alunni con disabilità e delle attività istruttorie finalizzate alla nomina delle Commissioni di esame finale delle attività formative. Coordinamento interventi di corsi provati non finanziati. Coordinamento del personale assegnato alla struttura (area), compreso quello dislocato nelle Aree Vaste	4	90%	
	A.O. n. G14955 del 02/12/2021	Campagna Simona	Funzionario P.O. 2^ fascia A.O. n. G06378 del 23/05/2022	F	Laurea	Gestione degli interventi formativi/non formativi cofinanziati con il Fondo Sociale Europeo e delle attività relative all'aggiornamento dei beneficiari di contributi in regime <i>de minimis</i> e in regime di esenzione ed effettuazione dei controlli. Consultazione ed	1	80%	

Ufficio di riferimento	Atti di assegnazione del personale alle Strutture	Nome della risorsa	Carica amministrativa	Sesso	Titolo di studio	Mansioni nella gestione del PO	Esperienza maturata*	Tempo dedicato al PO	Eventuali note
						estrazione informazione dalla banca dati Arachne			
	A.O. n. G14955 del 02/12/2021	Meconi Andrea	Funziario P.O. 2^ fascia A.O. n. G09885 del 21/07/2021	M	Laurea	Gestione/pagamento Gestione irregolarità e comunicazione all'AdG per eventuale apertura Schede OLAF	3	40%	
	A.O. n. G14955 del 02/12/2021	Oreste Angela	Funziario P.O. 2^ fascia A.O. n. G07850 del 22/06/2021	F	Diploma	Gestione/pagamento	2	80%	
	A.O. n. G14955 del 02/12/2021	Brachetti Daniele	Assistente	M	Diploma	Gestione attività relative all'applicazione della normativa vigente in merito alla gestione delle irregolarità e delle schede OLAF, ai recuperi ed alla segnalazione alle autorità UE competenti e Gestione delle attività istruttorie connesse agli interventi formativi/non formativi cofinanziati con il Fondo Sociale Europeo.	4	100%	
	A.O. n. G07741 del 14/06/2022	Caputo Paolo	Funziario	M	Laurea	Gestione delle attività istruttorie connesse agli interventi formativi/non formativi cofinanziati con il Fondo Sociale Europeo	1	90%	

Ufficio di riferimento	Atti di assegnazione del personale alle Strutture	Nome della risorsa	Carica amministrativa	Sesso	Titolo di studio	Mansioni nella gestione del PO	Esperienza maturata*	Tempo dedicato al PO	Eventuali note
	A.O. n. G14955 del 02/12/2021	Chianese Linda	Assistente	F	Diploma	Gestione/pagamento	3	20%	
	A.O. n. G14955 del 02/12/2021	Compagnone Angela	Assistente	F	Licenza Media	Gestione delle attività istruttorie connesse agli interventi formativi/non formativi cofinanziati con il Fondo Sociale Europeo	3	20%	
	A.O. n. G14955 del 02/12/2021	D'Andria Bruna	Collaboratore	F	Diploma	Supporto amministrativo alle attività connesse alla gestione degli interventi formativi/non formativi cofinanziati con il Fondo Sociale Europeo	4	80%	
	A.O. n. G14955 del 02/12/2021	Gentili Elio	Assistente	M	Laurea	Gestione/pagamento	3	20%	
	A.O. n. G14955 del 02/12/2021	Di Giamberardino Giambattista	Assistente	M	Laurea	Gestione delle attività istruttorie connesse agli interventi formativi/non formativi cofinanziati con il Fondo Sociale Europeo - Gestione delle attività istruttorie finalizzate alla nomina delle Commissioni di esame finale delle attività formative	4	100%	
	A.O. n. G14955 del 02/12/2021	Giammarino Maria Cristina	Assistente	F	Licenza Media	Gestione delle attività istruttorie connesse agli interventi formativi/non formativi cofinanziati con il Fondo Sociale Europeo	3	20%	

Ufficio di riferimento	Atti di assegnazione del personale alle Strutture	Nome della risorsa	Carica amministrativa	Sesso	Titolo di studio	Mansioni nella gestione del PO	Esperienza maturata*	Tempo dedicato al PO	Eventuali note
	A.O. n. G07741 del 14/06/2022	Iacobone Maria Assunta Evelina	Funzionario	F	Laurea	Gestione delle attività istruttorie connesse agli interventi formativi/non formativi cofinanziati con il Fondo Sociale Europeo	1	90%	
	A.O. n. G07741 del 14/06/2022	Bazzocchi Francesca	Funzionario	F	Laurea	Gestione delle attività istruttorie connesse agli interventi formativi/non formativi cofinanziati con il Fondo Sociale Europeo	1	90%	
	A.O. n.G14955 del 02/12/2021	Lignini Sabrina	Funzionario	F	Laurea	Gestione delle attività istruttorie connesse agli interventi formativi/non formativi cofinanziati con il Fondo Sociale Europeo	1	100%	
	A.O. n. G14955 del 02/12/2021	Martolini Silvia	Collaboratore	F	Laurea	Gestione/pagamento	3	20%	
	A.O. n. G14955 del 02/12/2021	Nappo Pasquale	Collaboratore	M	Diploma	Supporto amministrativo alle attività connesse alla nomina delle Commissioni di esame finale delle attività formative; gestione delle attività di registrazione degli attestati da rilasciare agli allievi. Supporto amministrativo alle attività connesse alla gestione degli interventi formativi/non formativi cofinanziati con il Fondo Sociale Europeo	4	20%	
	A.O. n. G07741 del 14/06/2022	Peroni Corrado	Funzionario	M	Laurea	Gestione delle attività istruttorie connesse agli interventi formativi/non	1	30%	

Ufficio di riferimento	Atti di assegnazione del personale alle Strutture	Nome della risorsa	Carica amministrativa	Sesso	Titolo di studio	Mansioni nella gestione del PO	Esperienza maturata*	Tempo dedicato al PO	Eventuali note
						formativi cofinanziati con il Fondo Sociale Europeo			
	A.O. n. G14955 del 02/12/2021	Quattrocchi Umberto	Assistente	M	Diploma	Gestione delle attività istruttorie connesse agli interventi formativi/non formativi cofinanziati con il Fondo Sociale Europeo	4	30%	
	A.O. n. G14955 del 02/12/2021	Quattrucci Maria	Assistente	F	Licenza Media	Gestione delle attività istruttorie connesse agli interventi formativi/non formativi cofinanziati con il Fondo Sociale Europeo	3	20%	
	A.O. n. G14955 del 02/12/2021	Ricci Lucilla	Funzionario	F	Diploma	Gestione/pagamento	2	20%	
	A.O. n. G07741 del 14/06/2022	Sanfilippo Rita Maria Grazia	Funzionario	F	Laurea	Gestione delle attività istruttorie connesse agli interventi formativi/non formativi cofinanziati con il Fondo Sociale Europeo	1	50%	
	A.O. n. G14955 del 02/12/2021	Traboni Stefania	Collaboratore	F	Diploma	Supporto amministrativo alle attività connesse alla gestione degli interventi formativi/non formativi cofinanziati con il Fondo Sociale Europeo	4	30%	
		Circi Simone (LAZIOcrea)	Impiegato	M	Diploma	Supporto amministrativo e controllo Durc	4	100%	
		De Florio Giulia (LAZIOcrea)	Impiegato	F	Laurea	Supporto alla gestione delle attività istruttorie connesse agli interventi formativi cofinanziati con il Fondo	4	100%	

Ufficio di riferimento	Atti di assegnazione del personale alle Strutture	Nome della risorsa	Carica amministrativa	Sesso	Titolo di studio	Mansioni nella gestione del PO	Esperienza maturata*	Tempo dedicato al PO	Eventuali note
						Sociale Europeo			
		Dominijanni Andrea (LAZIOcrea)	Impiegato	M	Diploma	Supporto amministrativo e controllo Durc	4	100%	
		Durante Antonello (LAZIOcrea)	Impiegato		Diploma	Supporto amministrativo e controllo Durc	4	100%	
		Giorgini Mauro (LAZIOcrea)	Impiegato	M	Diploma	Supporto alla gestione delle attività istruttorie connesse agli interventi formativi cofinanziati con il Fondo Sociale Europeo	4	100%	
		Marzo Antonio (LAZIOcrea)	Impiegato	M	Diploma	Supporto attestati	4	100%	
		Moschella Anna Paola (LAZIOcrea)	Impiegato	F	Laurea	Supporto amministrativo alla gestione delle attività istruttorie finalizzate alla nomina delle Commissioni di esame finale delle attività formative	4	20%	
		Morassut Gloria (LAZIOcrea)	Impiegato	F	Diploma	Supporto alla gestione delle attività di registrazione degli attestati da rilasciare agli allievi	3	20%	
		Troiani Fabio (LAZIOcrea)	Impiegato	M	Diploma	Supporto amministrativo alla gestione delle attività istruttorie controllo Durc e fatture	4	100%	

Ufficio di riferimento	Atti di assegnazione del personale alle Strutture	Nome della risorsa	Carica amministrativa	Sesso	Titolo di studio	Mansioni nella gestione del PO	Esperienza maturata*	Tempo dedicato al PO	Eventuali note
AREA Attuazione del PNRR e tutela fragilità	A.O. n. G14955 del 02/12/2021	La Rocca Sonia	Funzionario P.O. 2^ fascia A.O. n. G07851 del 22/06/2021	F	Laurea	Gestione degli interventi formativi/non formativi cofinanziati con il Fondo Sociale Europeo, con particolare riferimento alle azioni dirette a garantire l'integrazione scolastica degli alunni con disabilità, e supporto specialistico finalizzato alla loro partecipazione attiva ai processi di apprendimento nell'ambito scolastico. Coordinamento del personale assegnato alla struttura (area) per l'attuazione degli obiettivi assegnati	4	80%	
	A.O. n. G14955 del 02/12/2021	Cedrone Marta	Collaboratore	F	Laurea	Supporto amministrativo alle attività connesse alla gestione degli interventi formativi/non formativi cofinanziati con il Fondo Sociale Europeo	2	80%	
	A.O. n. G07740 del 13/06/2022	Cestra Arianna	Funzionario	F	Laurea	Gestione delle attività istruttorie connesse agli interventi formativi/non formativi cofinanziati con il Fondo Sociale Europeo	1	90%	
	A.O. n. G07740 del 13/06/2022	Ciampcacigli Mattia	Funzionario	M	Laurea	Gestione delle attività istruttorie connesse agli interventi formativi/non formativi cofinanziati con il	1	90%	

Ufficio di riferimento	Atti di assegnazione del personale alle Strutture	Nome della risorsa	Carica amministrativa	Sesso	Titolo di studio	Mansioni nella gestione del PO	Esperienza maturata*	Tempo dedicato al PO	Eventuali note
						Fondo Sociale Europeo			
	A.O. n. G07740 del 13/06/2022	Conforti Beniamino	Funzionario	M	Laurea	Gestione delle attività istruttorie connesse agli interventi formativi/non formativi cofinanziati con il Fondo Sociale Europeo	1	90%	
	A.O. n. G07740 del 13/06/2022	Conte Stefania	Assistente	F	Laurea	Gestione delle attività istruttorie connesse agli interventi formativi/non formativi cofinanziati con il Fondo Sociale Europeo	1	90%	
	A.O. n. G14955 del 02/12/2021	De Bonis Odorisio	Funzionario	M	Laurea	Gestione delle attività istruttorie connesse agli interventi formativi/non formativi cofinanziati con il Fondo Sociale Europeo	4	80%	
	A.O. n. G14955 del 02/12/2021	Gugliotta Laura	Assistente	F	Diploma	Gestione delle attività istruttorie connesse agli interventi formativi/non formativi cofinanziati con il Fondo Sociale Europeo; supporto alle attività connesse all'aggiornamento dei beneficiari di contributi in regime <i>de minimis</i> e in regime di esenzione ed effettuazione dei controlli	4	100%	
	A.O. n. G14955 del 02/12/2021	La Bua Alessandra	Assistente	F	Diploma	Gestione delle attività istruttorie connesse agli interventi formativi/non	1	90%	

Ufficio di riferimento	Atti di assegnazione del personale alle Strutture	Nome della risorsa	Carica amministrativa	Sesso	Titolo di studio	Mansioni nella gestione del PO	Esperienza maturata*	Tempo dedicato al PO	Eventuali note
						formativi cofinanziati con il Fondo Sociale Europeo			
	A.O. n. G14955 del 02/12/2021	Sacco Antonella	Collaboratore	F	Licenza Media	Supporto amministrativo alle attività connesse alla gestione degli interventi formativi/non formativi cofinanziati con il Fondo Sociale Europeo	2	80%	
	A.O. n. G07740 del 13/06/2022	Salatino Lucia	Funzionario	F	Laurea	Gestione delle attività istruttorie connesse agli interventi formativi/non formativi cofinanziati con il Fondo Sociale Europeo	1	90%	
	A.O. n. G14955 del 02/12/2021	Suozzi Donato	Assistente	M	Diploma	Gestione delle attività istruttorie connesse agli interventi formativi/non formativi cofinanziati con il Fondo Sociale Europeo	4	90%	
		Faina Fabio (LAZIOcrea)	Impiegato	M	Diploma	Supporto alla gestione delle attività istruttorie connesse agli interventi formativi cofinanziati con il Fondo Sociale Europeo	4	100%	
		Sbardella Emanuela (LAZIOcrea)	Impiegato	F	Diploma	Supporto amministrativo alla protocollazione degli atti in uscita e delle pec in entrata inerenti la gestione	4	50%	

Ufficio di riferimento	Atti di assegnazione del personale alle Strutture	Nome della risorsa	Carica amministrativa	Sesso	Titolo di studio	Mansioni nella gestione del PO	Esperienza maturata*	Tempo dedicato al PO	Eventuali note
AREA Attività di controllo e di rendicontazione	A.O. n. G14952 del 02/12/2021	Aquilani Giuliana	Dirigente	F	Laurea	Rendicontazione interventi finanziati con FSE	4	70%	
	A.O. n. G14955 del 02/12/2021	Buldo Francesco	Funzionario P.O. 2^ fascia A.O. n. G07864 del 22/06/2021	M	Laurea	Rendicontazione interventi finanziati con FSE	4	90%	
	A.O. n. G14955 del 02/12/2021	Montoneri Roberto	Funzionario P.O. 2^ fascia A.O. N. G07886 DEL 22/06/2021	M	Laurea	Rendicontazione interventi finanziati con FSE	2	70%	
	A.O. n. G14955 del 02/12/2021	Alessandra Pelà	Funzionario P.O. 2^ fascia A.O. n. G08090 del 23/06/2021	F	Diploma	Rendicontazione interventi finanziati con FSE	2	90%	
	A.O. n. G14955 del 2/12/2021	Domenico Farina	Funzionario P.O. 2^ fascia A.O. n. G07895 del 22/06/2021	M	Diploma	Rendicontazione interventi finanziati con FSE	4	5%	
	A.O. n. G14955 del 02/12/2021	Emma Cubeddu	Assistente	F	Diploma	Rendicontazione interventi finanziati con FSE	2	100%	
	A.O. n. G14955 del 02/12/2021	Cersa Daniela	Assistente	F	Diploma	Rendicontazione interventi finanziati con FSE	4	50%	
	A.O. n. G14955 del 02/12/2021	Pochesci Sabrina	Assistente	F	Laurea	Rendicontazione interventi finanziati con FSE	4	80%	

Ufficio di riferimento	Atti di assegnazione del personale alle Strutture	Nome della risorsa	Carica amministrativa	Sesso	Titolo di studio	Mansioni nella gestione del PO	Esperienza maturata*	Tempo dedicato al PO	Eventuali note
	A.O. n. G14955 del 02/12/2021	Capozza Sabina	Funzionario P.O. 2^ fascia A.O. n. G07866 DEL 22/06/2021	F	Diploma	Rendicontazione interventi finanziati con FSE	4	80%	
	A.O. n. G14955 del 02/12/2021	Saya Sabrina	Funzionario P.O. 2^ fascia A.O. n. G07867 del 22/06/2021	F	Diploma	Rendicontazione interventi finanziati con FSE	4	100%	
	A.O. n. G14955 del 02/12/2021	Schiaffino Carlo	Funzionario P.O. 2^ fascia A.O. n. G07865 del 22/06/2021	M	Diploma	Rendicontazione interventi finanziati con FSE	4	80%	
	A.O. n. G14955 del 02/12/2021	Ciani Gabriele	Assistente	M	Diploma	Rendicontazione interventi finanziati con FSE	4	100%	
	A.O. n. G14955 del 02/12/2021	D'Amico Caterina	Assistente	F	Diploma	Rendicontazione interventi finanziati con FSE	4	100%	
	A.O. n. G14955 del 02/12/2021	Turco Maurizio	Assistente	M	Diploma	Rendicontazione interventi finanziati con FSE	4	90%	
	A.O. n. G14955 del 02/12/2021	Luisi Laura Maria	Assistente	F	Laurea	Gestione del contenzioso relativo agli interventi finanziati con FSE	4	50%	
	A.O. n. G14955 del 02/12/2021	Ascone Daniele	Collaboratore	M	Diploma	Archiviazione dati	4	100%	
	A.O. n. G14955 del 02/12/2021	De Paola Maria Ida	Assistente	F	Diploma	Rendicontazione interventi finanziati con FSE	4	80%	
	A.O. n. G14955 del 02/12/2021	Bove Fortuna	Funzionario	F	Laurea	Rendicontazione interventi finanziati con FSE	2	80%	
	A.O. n. G14955 del 02/12/2021	Serafini Alessandro	Assistente	F	Laurea	Rendicontazione interventi finanziati con FSE	2	100%	

Ufficio di riferimento	Atti di assegnazione del personale alle Strutture	Nome della risorsa	Carica amministrativa	Sesso	Titolo di studio	Mansioni nella gestione del PO	Esperienza maturata*	Tempo dedicato al PO	Eventuali note
	A.O. n. G14955 del 02/12/2021	Plebani Ancilla	Collaboratore	M	Diploma	Rendicontazione interventi finanziati con FSE	2	100%	
		Corinna Casu (LAZIOcrea)	Impiegato	F	Diploma	Rendicontazione interventi finanziati con FSE	2	70%	
		Cimiotta Edoardo (LAZIOcrea)	Impiegato	M	Laurea	Rendicontazione interventi finanziati con FSE	4	80%	
		Ammendolia Michela (LAZIOcrea)	Impiegato	F	Laurea	Rendicontazione interventi finanziati con FSE	4	80%	

*"Esperienza maturata nella gestione di interventi del PO o simili":

1: da nessuna ad 1 anno

2: da 1 anno a 3 anni

3: da 3 anni a 5 anni

4: sopra 5 anni